

**Geografia:**

Il comune di Riva Ligure è situato sulla costa della Riviera ligure di ponente.

**Geography:**

The Municipality of Riva Ligure is situated on the coast of the west Ligurian Riviera.

**Altitudine:** 2 m. s.l.m.  
**Superficie:** 2,14 km<sup>2</sup>  
**Abitanti:** 2.873  
**Densita':** 1334 ab./km<sup>2</sup>  
**Distanza da Genova:** 131,00 km  
**Distanza da Imperia:** 15,00 km  
**CAP:** 18015  
**Nome abitanti:** Rivesi  
**Santo patrono:** San Maurizio  
**Giorno festivo:** 22 settembre  
**Frazioni/Hamlets:** Borgo Torre.

**Altitude:** 2 mt. a.s.l.  
**Surface:** 2,14 km<sup>2</sup>  
**Inhabitants:** 2.873  
**Density:** 1334 inhab./km<sup>2</sup>  
**Distance from Genova:** 131,00 km  
**Distance from Imperia:** 15,00 km  
**Postal Code:** 18015  
**Inhabitants Name:** Rivesi  
**Patron Saint:** San Maurizio  
**Local Holiday:** 22 of september

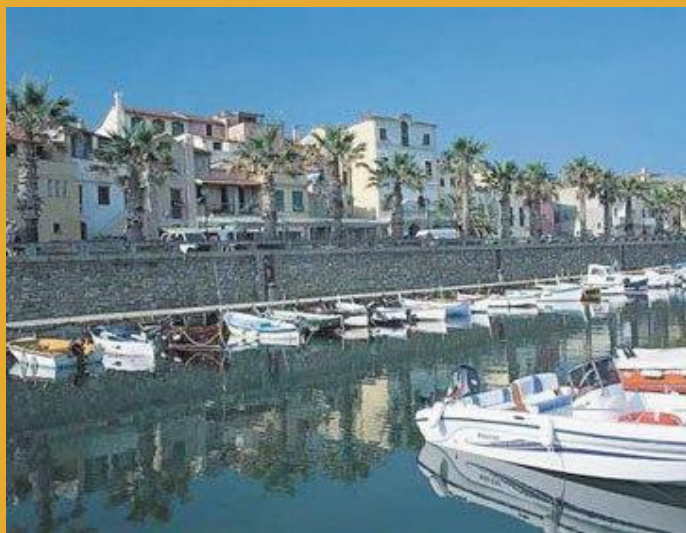

## Andamento prezzi medi per immobili nuovi o ristrutturati

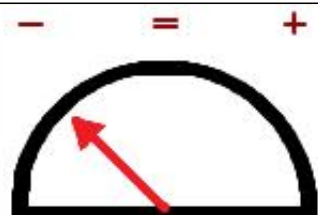
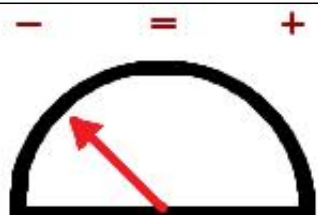
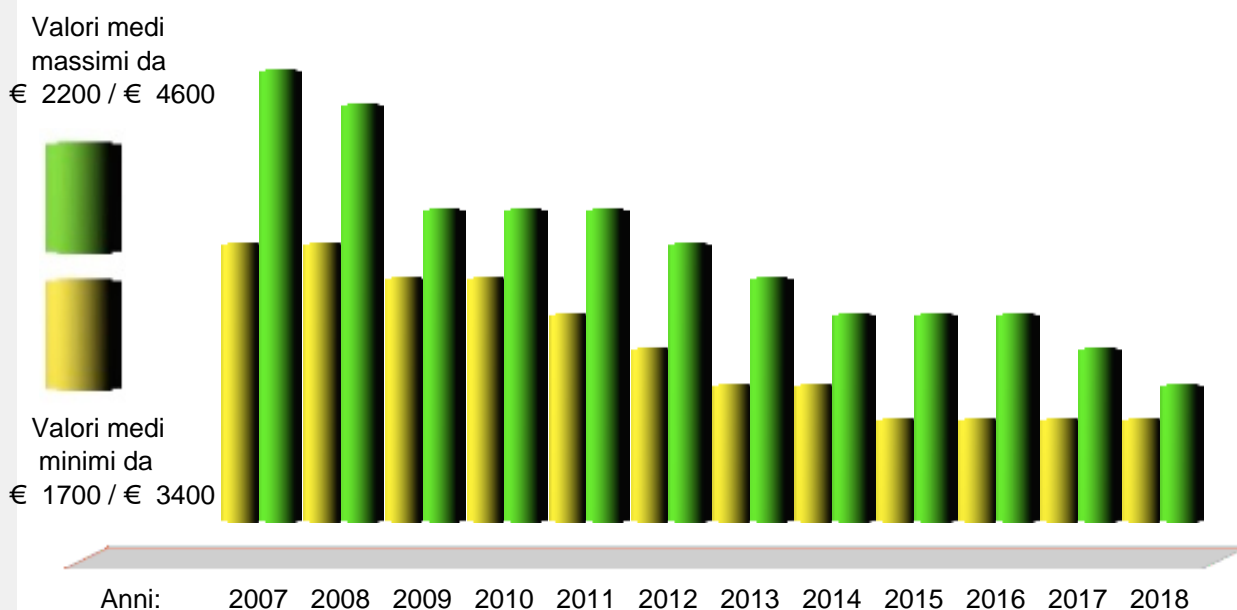

Prezzi abitazioni anno 2017	Quartiere	Ristrutturato/Nuovo		In buono stato		Da ristrutturare	
		Minimo	Massimo	Minimo	Massimo	Minimo	Massimo
	Centro città, zona a mare	€ 2.200	3.000	1.900	2.400	1.100	1.800
	Periferia	€ 1.600	2.200	1.300	1.900	700	1.100
	Prima fascia collinare	€ 1.500	2.200	1.100	1.800	900	1.200

Prezzi parcheggi anno 2017		Centro	Semicentro	Periferia	Minimo	Massimo	Altro
Posti auto scoperti	€	12.000	10.000	7.000	---	---	---
Posti auto coperti	€	16.000	15.000	12.000	---	---	---
Box singoli	€	30.000	22.000	17.000	---	---	---



www.liguria.fiaip.it

in collaborazione con

