

Avegno

(Genova)

ENTROTERRA

Geografia:

Il comune si trova in Liguria nell'entroterra di Recco.

Sorge lungo la parte alta del torrente Recco.

Avegno fa parte della Comunità Montana Fontanabuona.

Il territorio comunale è diviso in quattro frazioni quali Avegno, Molino Nuovo (sede del Comune), Salto e Testana; inoltre fanno parte le seguenti località: Arbora, Lupara, Pietrafitta e Vescina.

Geography:

The Municipality of Avegno is located in the Liguria Region, inside the inland of Recco.

It rises along the upper part of the Recco torrent.

Avegno is part of the Fontanabuona Mountain Community.

Its municipality territory is divided into four fractions such Avegno, Molino Nuovo (site of the Municipality), Salto and Testana; the following villages are also part of Avegno: Arbora, Lupara, Pietrafitta and Vescina.

Altitudine: 39 m. s.l.m.

Superficie: 11,00 km²

Abitanti: 2.347

Densita': 212 ab./km²

Distanza da Genova: 27,00 km

CAP: 16030

Nome abitanti: Avegnesi

Santo patrono: San Pietro

Giorno festivo: 29 giugno

Frazioni/Hamlets: Avegno, Molino Nuovo, Salto, Testana.

Altitude: 39 mt. a.s.l.

Surface: 11,00 km²

Inhabitants: 2.347

Density: 212 inhab./km²

Distance from Genova: 27,00 km

Postal Code: 16030

Inhabitants Name: Avegnesi

Patron Saint: San Pietro

Local Holiday: 29 of june

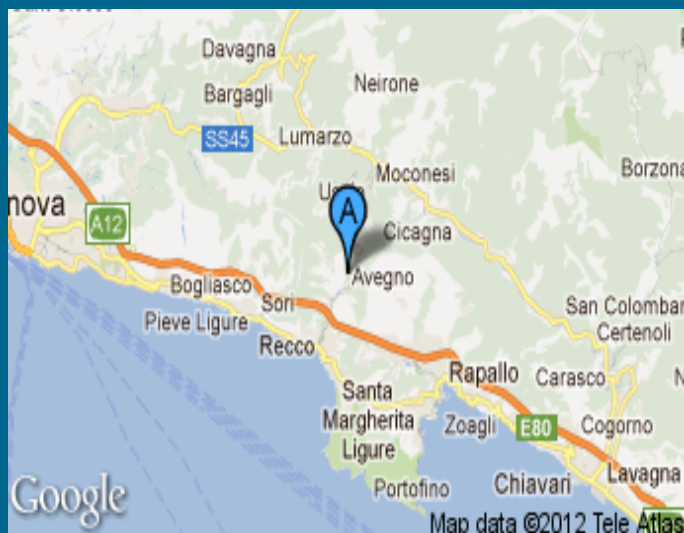
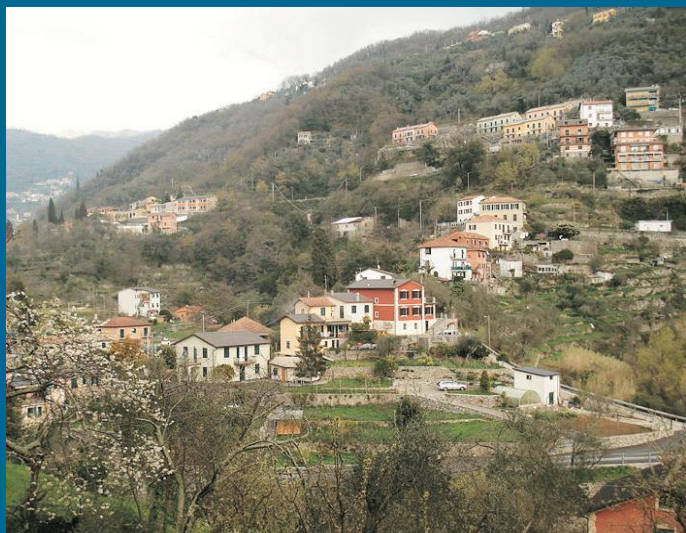

Andamento prezzi medi per immobili nuovi o ristrutturati

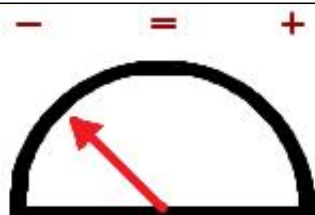
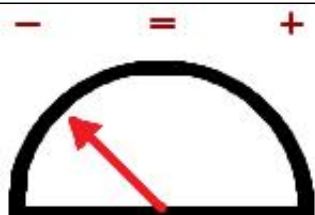
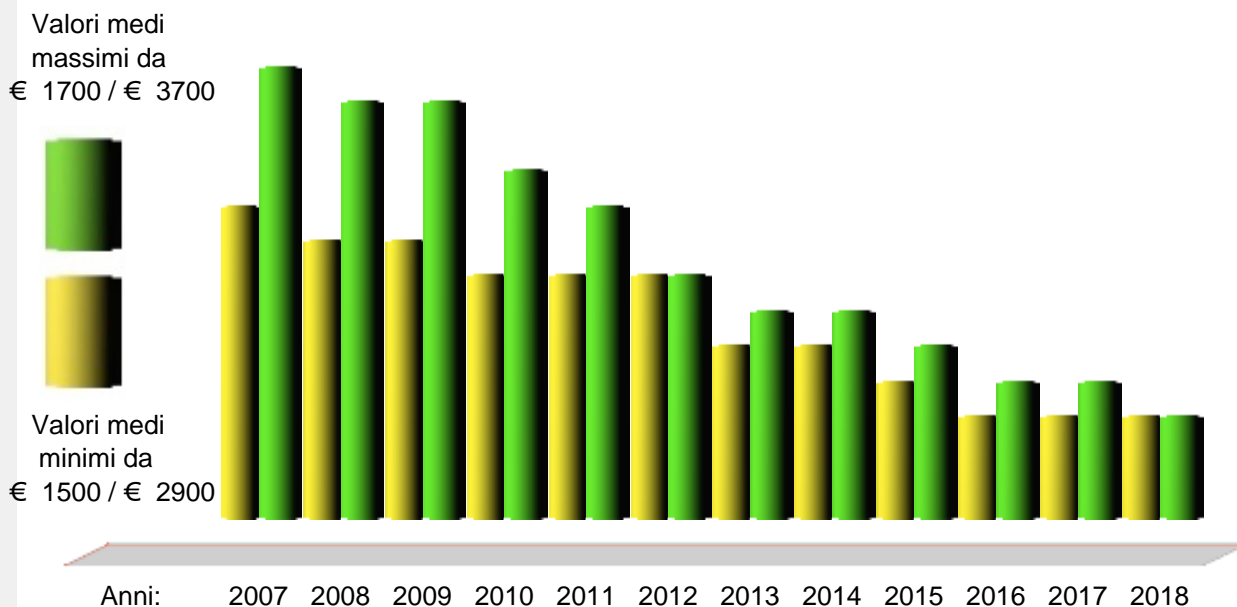

Prezzi abitazioni anno 2017	Quartiere	Ristrutturato/Nuovo		In buono stato		Da ristrutturare	
		Minimo	Massimo	Minimo	Massimo	Minimo	Massimo
	Centro	€ 1.800	1.950	1.500	1.700	1.150	1.400
	In frazione	€ 1.500	1.650	1.200	1.500	1.050	1.200

Prezzi parcheggi anno 2017		Centro	Semicentro	Periferia	Minimo	Massimo	Altro
Posti auto scoperti	€	9.400	8.450	6.600	---	---	---
Posti auto coperti	€	---	---	---	---	---	---
Box singoli	€	18.800	16.900	14.100	---	---	---



www.liguria.fiaip.it

in collaborazione con

