

Geografia:

Il Comune di Onzo è situato nell'Alta Valle Arroscia a circa 400 metri sul livello del mare, sul versante meridionale del monte Peso Grande alto 1092 metri.

La frazione di Capitolo è situata sulla dorsale tra le valli del rio Cornareo e del Paraone.

Il Comune fa parte della Comunità Montana Ingauna.

Geography:

The Municipality of Onzo is located in the High Arroscia Valley at about 400 meters above the sea level, on the southern slope of the Peso Grande Mount 1092 meters high.

The Capitolo hamlet is situated on the ridge between the Rio Cornareo and Paraone Valleys.

The Municipality is part of the Mountain Community of Albenga.

Altitudine: 400 m. s.l.m.

Superficie: 8,23 km2

Abitanti: 223

Densita': 147 ab./km2

Distanza da Genova: 105,30 km

Distanza da Savona: 60,00 km

CAP: 17030

Nome abitanti: Onzesi

Santo patrono: San Martino

Giorno festivo: 11 novembre

Frazioni/Hamlets: Capitolo.

Altitude: 400 mt. a.s.l.

Surface: 8,23 km2

Inhabitants: 223

Density: 147 inhab./km2

Distance from Genova: 105,30 km

Distance from Savona: 60,00 km

Postal Code: 17030

Inhabitants Name: Onzesi

Patron Saint: San Martino

Local Holiday: 11 of november



Andamento prezzi medi per immobili nuovi o ristrutturati

Valori medi massimi da
€ 0 / € 0

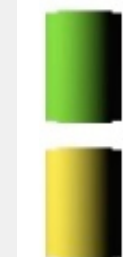

Valori medi minimi da
€ 0 / € 0

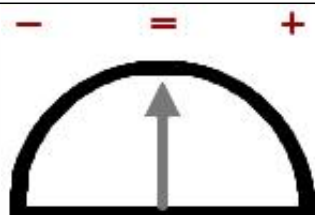
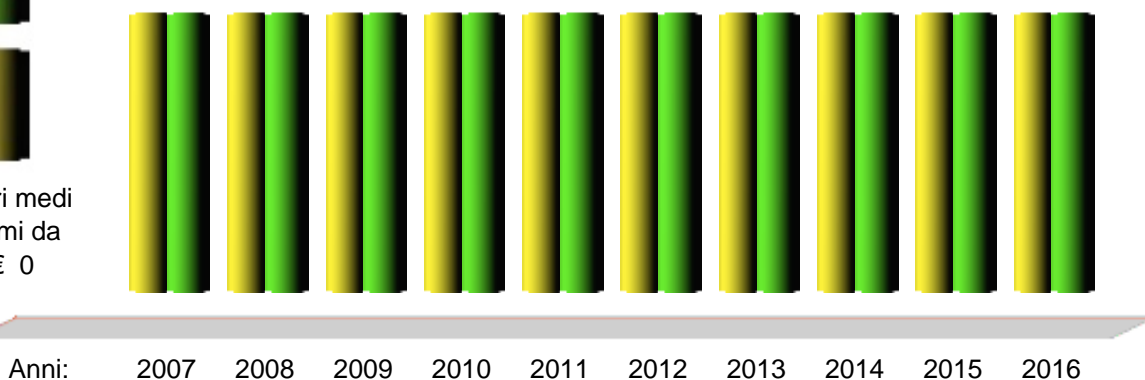

Andamento Mercato 2016

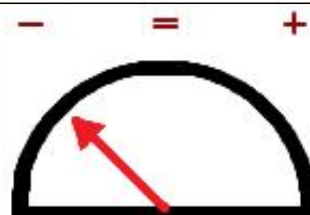

Previsione Mercato 2017: -3.0%

Prezzi abitazioni anno 2016	Ristrutturato/Nuovo		In buono stato		Da ristrutturare		
	Quartiere	Minimo	Massimo	Minimo	Massimo	Minimo	Massimo
Centro	€	---	---	850	1.050	600	700

Prezzi parcheggi anno 2016	Centro	Semicentro	Periferia	Minimo	Massimo	Altro
Posti auto scoperti	€	---	---	---	---	---
Posti auto coperti	€	---	---	---	---	---
Box singoli	€	---	---	---	---	---



www.liguria.fiaip.it

in collaborazione con

