

Bardinetto

(Savona)

Geografia:

Il Comune di Bardinetto sorge in Val Bormida sulla sponda destra del fiume Bormida di Millesimo, dominato dalla Rocca Barbena (1.142 metri).

Il borgo è sito su di un altopiano boschivo formato da alberi di pini, abeti, faggi e betulle.

Il comune fa parte della Comunità Montana Alta Val Bormida.

Geography:

The Municipality of Bardinetto is located in the Bormida Valley on the right bank of the Bormida of Millesimo river, dominated by the Barbena Rock (1,142 meters).

The borough is located on a forest plateau formed by trees of pine, fir, beech and birch.

The town is part of the Mountain Community of the High Bormida Valley.

Altitudine: 711 m. s.l.m.

Superficie: 29,60 km2

Abitanti: 666

Densita': 22 ab./km2

Distanza da Genova: 103,00 km

Distanza da Savona: 54,00 km

CAP: 17057

Nome abitanti: Bardinetesi

Santo patrono: San Giovanni Battista

Giorno festivo: 24 giugno

Altitude: 711 mt. a.s.l.

Surface: 29,60 km2

Inhabitants: 666

Density: 22 inhab./km2

Distance from Genova: 103,00 km

Distance from Savona: 54,00 km

Postal Code: 17057

Inhabitants Name: Bardinetesi

Patron Saint: San Giovanni Battista

Local Holiday: 24 of june

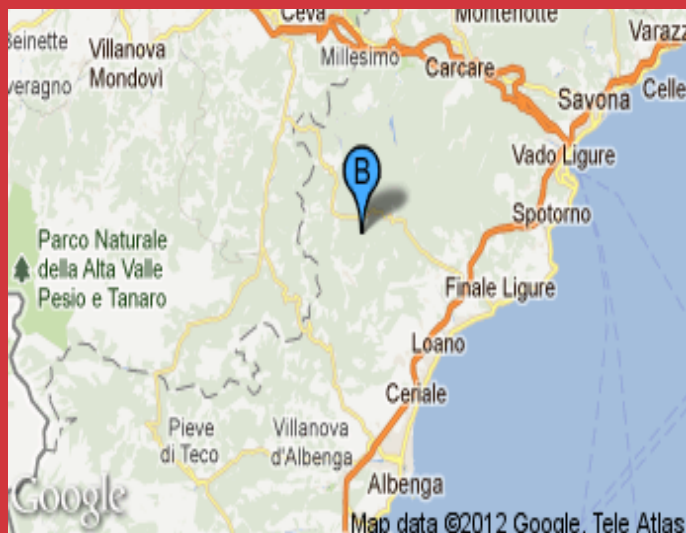

Andamento prezzi medi per immobili nuovi o ristrutturati

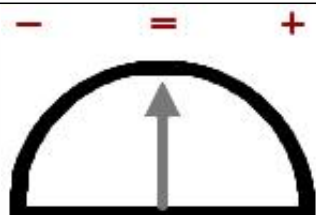
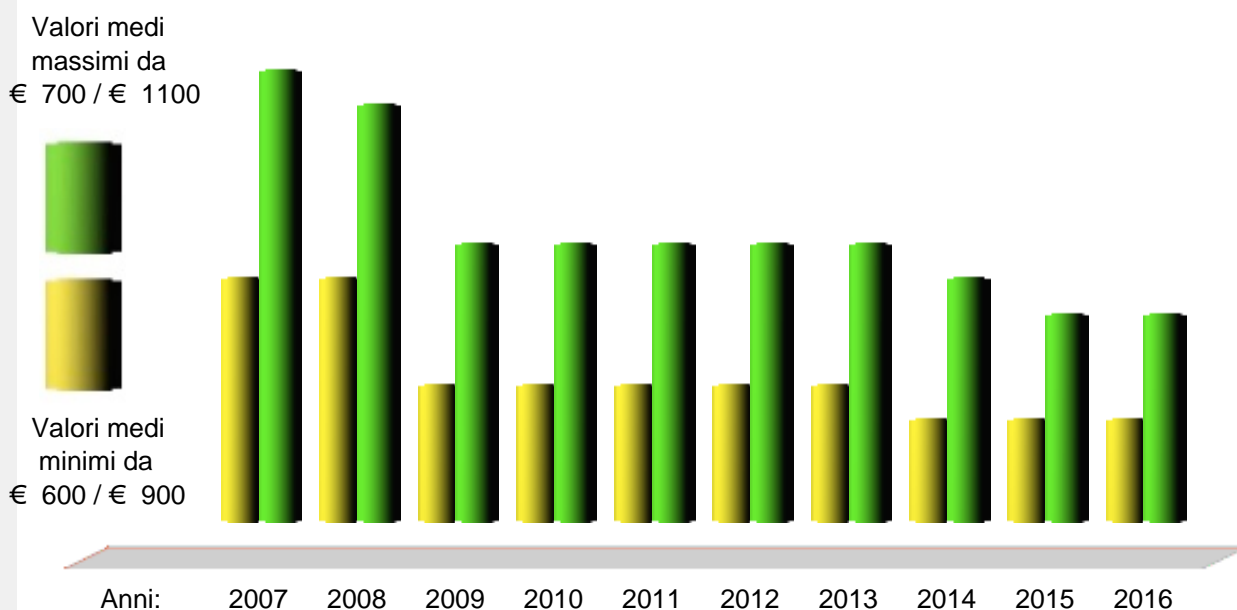

Andamento Mercato 2016

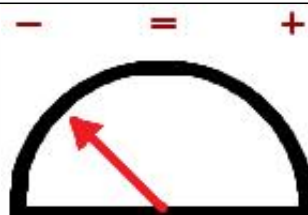

Previsione Mercato 2017: -2.0%

Prezzi abitazioni anno 2016		Ristrutturato/Nuovo		In buono stato		Da ristrutturare	
Quartiere		Minimo	Massimo	Minimo	Massimo	Minimo	Massimo
Centro	€	650	800	450	550	250	350

Prezzi parcheggi anno 2016		Centro	Semicentro	Periferia	Minimo	Massimo	Altro
Posti auto scoperti	€	---	---	---	---	---	---
Posti auto coperti	€	---	---	---	---	---	---
Box singoli	€	11.650	---	9.700	---	---	---



www.liguria.fiaip.it

in collaborazione con

