

### Geografia:

Il Comune di Riomaggiore, così come le altre Cinque Terre, è stretto tra il Mar Ligure e la ripida catena montuosa che si distacca dall'Appennino e scende in direzione sud-est facendo da spartiacque tra la Val di Vara e la zona costiera.

Il centro storico, il cui nucleo originario risale al XIII secolo, è situato nella valle del torrente Rio Maggiore, l'antico Rivus Major dal quale il borgo prende il nome.

L'abitato è composto da diversi ordini paralleli di case e torri genovesi che seguono il ripido corso del torrente.

Il nuovo quartiere della Stazione, è situato invece nell'adiacente valle del torrente Rio Finale (Rufinàù).

Le due vallate su cui si estende l'abitato sono separate dalla ripida costa di Campione, su cui si erge il castello del borgo.

### Geography:

The Municipality of Riomaggiore, as well as the other Cinque Terre (Five Lands), is sandwiched between the Ligurian Sea and the steep mountain ridge that separates from the Apennines and falls down in the south-east as the watershed between the Vara Valley and the coastal area.

The old town, which was originally built in the thirteenth century, is situated in the Rio Maggiore's Valley, the ancient Rivus Major from which the village takes its name.

The village is composed of several parallel orders of Genoa's houses and towers that follow the steep stream of the creek.

**Altitudine:** 5 m. s.l.m.

**Superficie:** 10,00 km<sup>2</sup>

**Abitanti:** 1.709

**Densità:** 174 ab./km<sup>2</sup>

**Distanza da Genova:** 116,00 km

**Distanza da La Spezia:** 11,00 km

**CAP:** 19017

**Nome abitanti:** Riomaggiorese

**Santo patrono:** San Giovanni Battista

**Giorno festivo:** 24 giugno

**Frazioni/Hamlets:** Manarola, Volastra e Groppo.

**Altitude:** 5 mt. a.s.l.

**Surface:** 10,00 km<sup>2</sup>

**Inhabitants:** 1.709

**Density:** 174 inhab./km<sup>2</sup>

**Distance from Genova:** 116,00 km

**Distance from La Spezia:** 11,00 km

**Postal Code:** 19017

**Inhabitants Name:** Riomaggiorese

**Patron Saint:** San Giovanni Battista

**Local Holiday:** 24 of June



## Andamento prezzi medi per immobili nuovi o ristrutturati

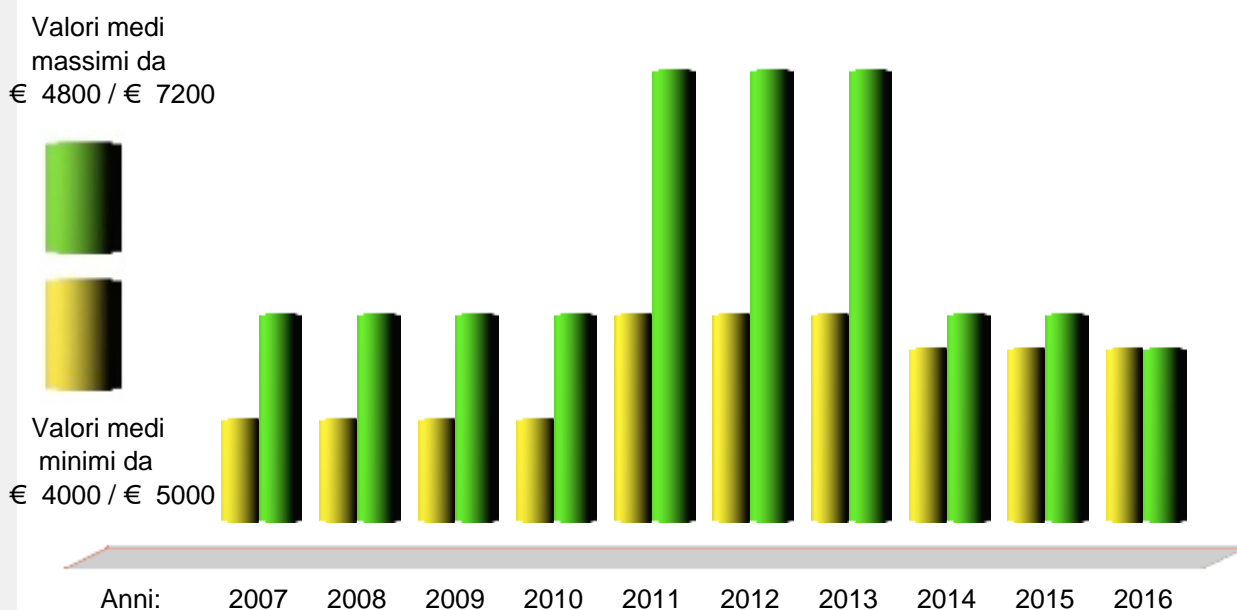

Andamento Mercato 2016

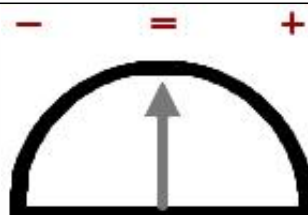

Previsione Mercato 2017: 0.0%

Prezzi abitazioni anno 2016		Ristrutturato/Nuovo		In buono stato		Da ristrutturare	
Quartiere		Minimo	Massimo	Minimo	Massimo	Minimo	Massimo
Paese	€	4.700	4.850	4.200	4.500	3.600	3.800

Prezzi parcheggi anno 2016		Centro	Semicentro	Periferia	Minimo	Massimo	Altro
Posti auto scoperti	€	---	---	---	---	---	---
Posti auto coperti	€	---	---	---	---	---	---
Box singoli	€	47.500	---	---	---	---	---



www.liguria.fiaip.it

in collaborazione con

