

Geografia:

Il Comune di San Lorenzo al Mare è un piccolo borgo costiero della Riviera Ligure di Ponente che, con il valore di poco più di un chilometro quadrato, è il comune più piccolo della provincia di Imperia, ma il sesto nella classifica provinciale per l'alta densità della popolazione sparsa nei territori comunali.

Oggi l'odierno abitato si estende sia nell'area costiera che in quella collinare, ricordando la forma di un'ancora, diviso in due distinti nuclei urbani.

Geography:

The municipality of San Lorenzo al Mare is a small coastal borough on the West Ligurian Coast (Riviera di Ponente) that, with the value of a bit more than a square kilometer, is the smallest municipality in the Province of Imperia, but the sixth in the province classification for the high density of sparse population in municipal territories.

Today the area extends to both the coastal area and in the hilly one, remembering the shape of an anchor, which is divided into two distinct urban centers.

Altitudine: 6 m. s.l.m.

Superficie: 1,39 km²

Abitanti: 1.397

Densità: 1029 ab./km²

Distanza da Genova: 125,00 km

Distanza da Imperia: 7,00 km

CAP: 18017

Nome abitanti: Sanlorenzini

Santo patrono: San Lorenzo

Giorno festivo: 10 agosto

Frazioni/Hamlets: Lingueglietta, Aregai, Piani di Cipressa

Altitude: 6 mt. a.s.l.

Surface: 1,39 km²

Inhabitants: 1.397

Density: 1029 inhab./km²

Distance from Genova: 125,00 km

Distance from Imperia: 7,00 km

Postal Code: 18017

Inhabitants Name: Sanlorenzini

Patron Saint: San Lorenzo

Local Holiday: 10 of august



Andamento prezzi medi per immobili nuovi o ristrutturati

Valori medi massimi da € 3300 / € 5100

Valori medi minimi da € 2900 / € 4700

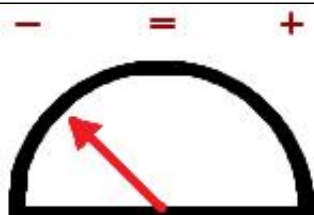
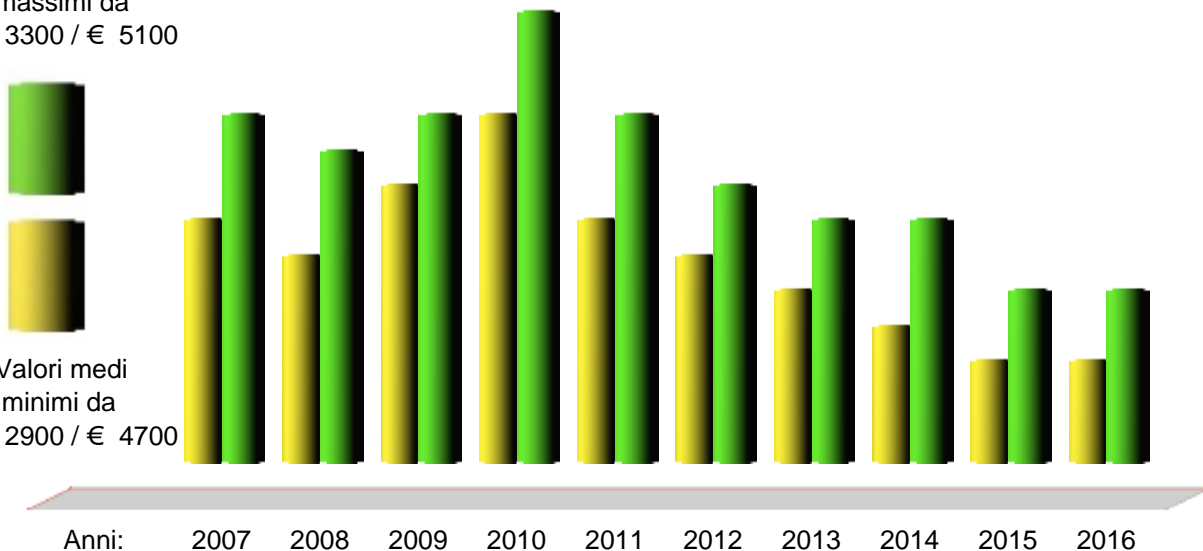

Andamento Mercato 2016

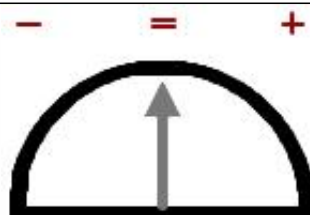

Previsione Mercato 2017: 0.0%

Prezzi abitazioni anno 2016	Quartiere	Ristrutturato/Nuovo		In buono stato		Da ristrutturare	
		Minimo	Massimo	Minimo	Massimo	Minimo	Massimo
	Centro	€ 3.050	3.450	2.600	3.050	1.200	1.550
	Periferia	€ 2.150	2.600	1.700	2.450	900	1.350
	Sul mare sotto la via Aurelia	€ 3.700	4.150	2.850	3.600	1.700	2.600

Prezzi parcheggi anno 2016		Centro	Semicentro	Periferia	Minimo	Massimo	Altro
Posti auto scoperti	€	13.250	10.550	7.050	---	---	---
Posti auto coperti	€	20.300	15.900	13.250	---	---	---
Box singoli	€	30.850	24.700	17.650	---	---	---



www.liguria.fiaip.it

in collaborazione con

