

Geografia:

Il comune di Diano San Pietro è situato lungo il torrente San Pietro alla confluenza del rio Besta. Il suo territorio comunale fa parte della Comunità Montana dell'Olivo.

Geography:

The Municipality of Diano St. Pietro is situated along the river St. Pietro at the confluence of the creek Besta. Its municipal territory is part of the Mountain Community of Olivo.

Altitudine: 83 m. s.l.m.

Superficie: 11,74 km²

Abitanti: 1.065

Densita': 89 ab./km²

Distanza da Genova: 114,00 km

Distanza da Imperia: 10,00 km

CAP: 18010

Nome abitanti: Sampietresi

Santo patrono: San Pietro

Giorno festivo: 29 giugno

Frazioni/Hamlets: Diano Borganzo, Roncagli.

Altitude: 83 mt. a.s.l.

Surface: 11,74 km²

Inhabitants: 1.065

Density: 89 inhab./km²

Distance from Genova: 114,00 km

Distance from Imperia: 10,00 km

Postal Code: 18010

Inhabitants Name: Sampietresi

Patron Saint: San Pietro

Local Holiday: 29 of june

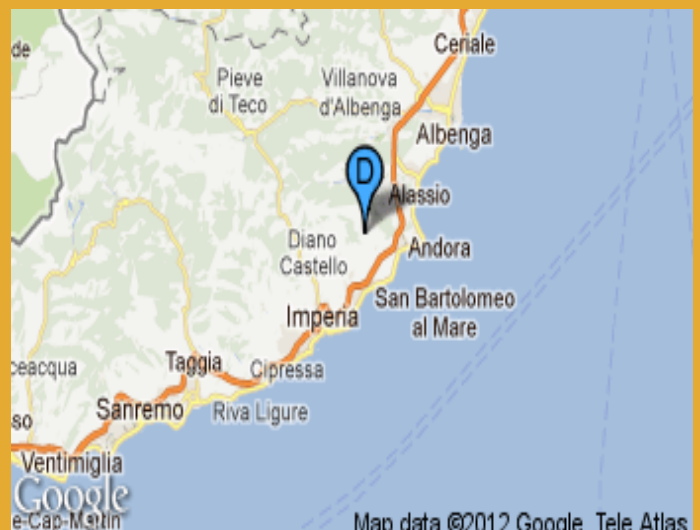
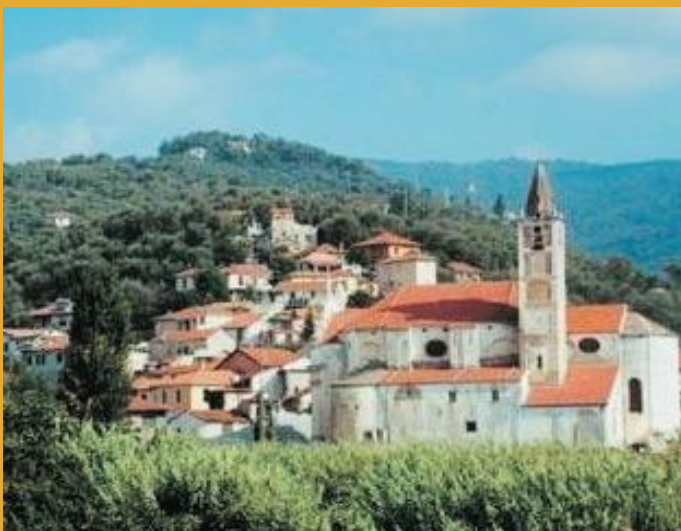

Andamento prezzi medi per immobili nuovi o ristrutturati

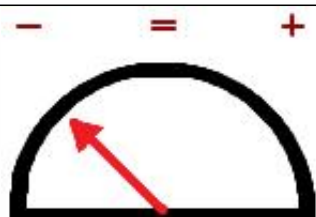
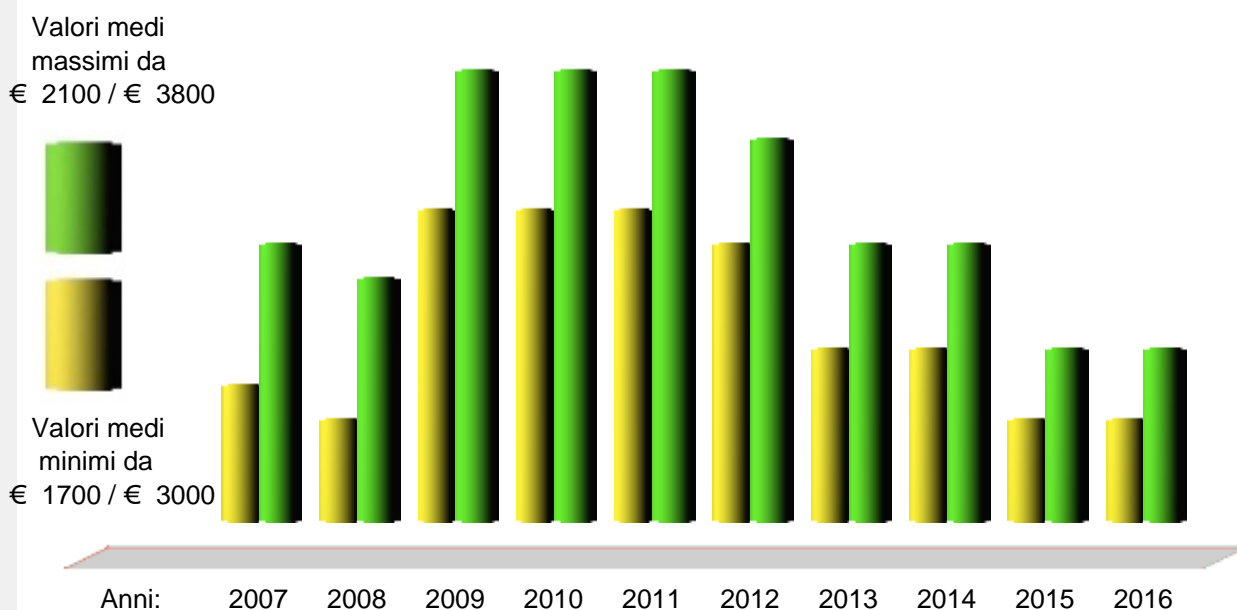

Andamento Mercato 2016

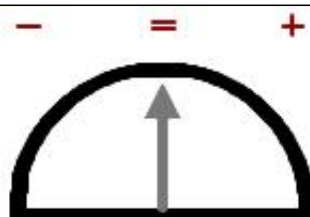

Previsione Mercato 2017: 0.0%

Prezzi abitazioni anno 2016	Quartiere	Ristrutturato/Nuovo		In buono stato		Da ristrutturare	
		Minimo	Massimo	Minimo	Massimo	Minimo	Massimo
	Borgate	€ 1.450	2.050	1.200	1.850	950	1.300
	Centro paese	€ 2.000	2.300	1.350	2.000	1.250	1.450

Prezzi parcheggi anno 2016		Centro	Semicentro	Periferia	Minimo	Massimo	Altro
Posti auto scoperti	€	8.000	5.600	5.600	---	---	---
Posti auto coperti	€	9.600	8.000	8.000	---	---	---
Box singoli	€	20.000	14.400	12.000	---	---	---



www.liguria.fiaip.it

in collaborazione con

