

Geografia:

Il Comune di Badalucco è situato nella media Valle Argentina, adiacente la Rocca di San Nicolò. L'antico borgo medievale, sorto lungo il torrente omonimo, presenta tipiche case in pietra a vista site in stretti vicoli, caruggi e piazzette. Caratteristici sono i due ponti del tardo Medioevo, costruiti con forma a schiena d'asino e situati all'entrata e all'uscita del borgo. Il clima, nonostante la vicinanza alla costa, è di tipo continentale con estati afose ed inverni freddi ed umidi. Le brezze marine infatti non riescono a penetrare negli stretti meandri della Valle Argentina. Il comune fa parte della Comunità Montana Argentina Armea.

Geography:

The Municipality of Badalucco is located in the middle Argentina Valley, adjacent to the Fortress of St. Nicolò. The old medieval borough, built along the river of the same name, with typical houses in stone site in the narrow streets, alleyways and squares. Characteristic are the two bridges of the late Middle Ages, humpback built-shaped, and situated at the entrance and exit of the borough. The climate, despite its proximity to the coast, is continental with hot summers and cold and wet winters. Sea breezes in fact can not penetrate the narrow maze of the Argentina Valley.

Altitudine: 179 m. s.l.m.
Superficie: 15,84 km²
Abitanti: 1.253
Densita': 78 ab./km²
Distanza da Genova: 145,00 km
Distanza da Imperia: 28,00 km
CAP: 18010
Nome abitanti: Badalucchesi
Santo patrono: San Giorgio
Giorno festivo: 23 aprile
Frazioni/Hamlets: Argallo, Ciabaudò, Zerni.

Altitude: 179 mt. a.s.l.
Surface: 15,84 km²
Inhabitants: 1.253
Density: 78 inhab./km²
Distance from Genova: 145,00 km
Distance from Imperia: 28,00 km
Postal Code: 18010
Inhabitants Name: Badalucchesi
Patron Saint: San Giorgio
Local Holiday: 23 of april

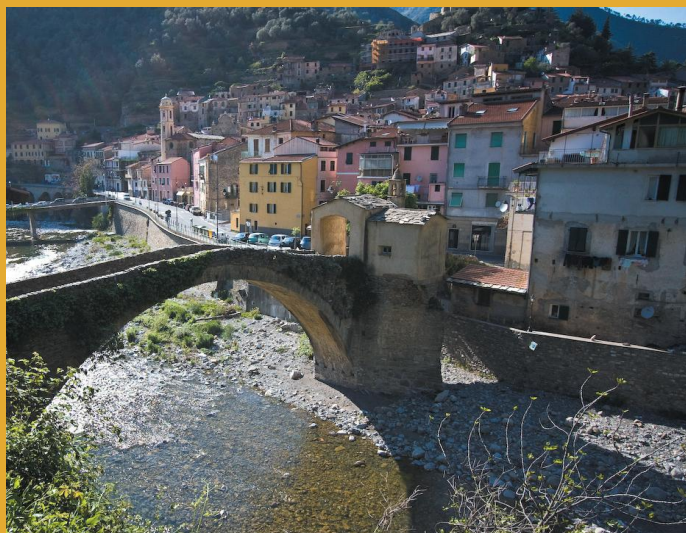

Andamento prezzi medi per immobili nuovi o ristrutturati

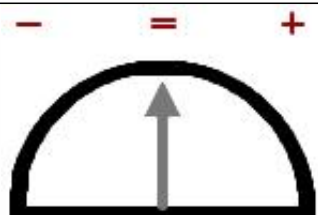
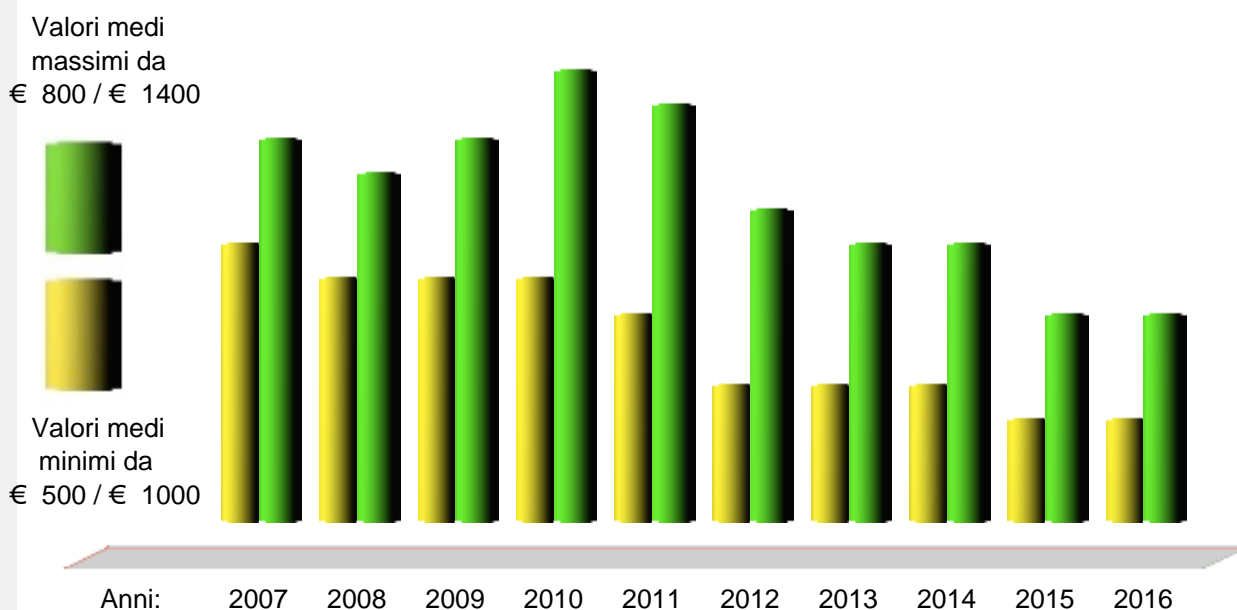

Andamento Mercato 2016

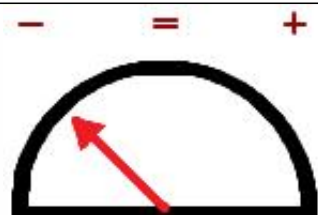

Previsione Mercato 2017: -2.5%

Prezzi abitazioni anno 2016	Quartiere	€	Ristrutturato/Nuovo		In buono stato		Da ristrutturare	
			Minimo	Massimo	Minimo	Massimo	Minimo	Massimo
	Centro paese	€	600	1.000	500	800	350	450
	Periferia	€	500	700	400	700	350	400

Prezzi parcheggi anno 2016	€	Centro	Semicentro	Periferia	Minimo	Massimo	Altro
Posti auto scoperti	€	6.600	---	---	---	---	---
Posti auto coperti	€	8.250	---	---	---	---	---
Box singoli	€	12.350	---	---	---	---	---



www.liguria.fiaip.it

in collaborazione con

