

## Portofino

## (Genova)



### Geografia:

Il comune di Portofino è situato nel Golfo del Tigullio in una baia ai piedi dell'omonimo promontorio. Portofino fa parte del Parco naturale regionale di Portofino insieme ad altri sei comuni liguri e alla Riserva marina di Portofino.

### Geography:

The Municipality of Portofino is located in the Gulf of Tigullio, inside a bay at the foot of headland. Portofino is part of the Natural and Regional Park of Portofino along with six other Ligurian Municipalities and the Marine Reserve of Portofino.

**Altitudine:** 4 m. s.l.m.

**Superficie:** 2,60 km<sup>2</sup>

**Abitanti:** 437

**Densita':** 172 ab./km<sup>2</sup>

**Distanza da Genova:** 39,70 km

**CAP:** 16034

**Nome abitanti:** Portofinesi

**Santo patrono:** San Giorgio

**Giorno festivo:** 1<sup>a</sup> domenica aprile

**Altitude:** 4 mt. a.s.l.

**Surface:** 2,60 km<sup>2</sup>

**Inhabitants:** 437

**Density:** 172 inhab./km<sup>2</sup>

**Distance from Genova:** 39,70 km

**Postal Code:** 16034

**Inhabitants Name:** Portofinesi

**Patron Saint:** San Giorgio

**Local Holiday:** 1<sup>a</sup> domenica of april

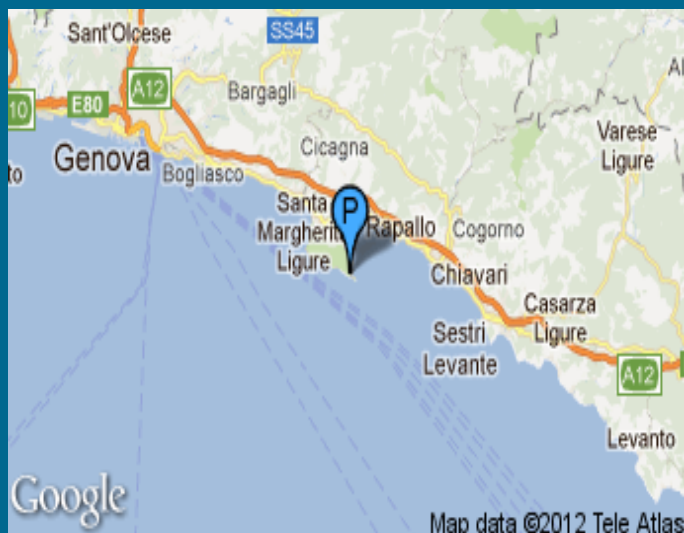

## Andamento prezzi medi per immobili nuovi o ristrutturati

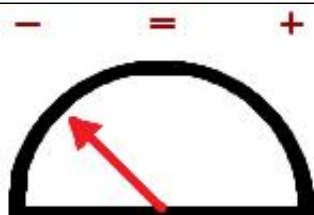
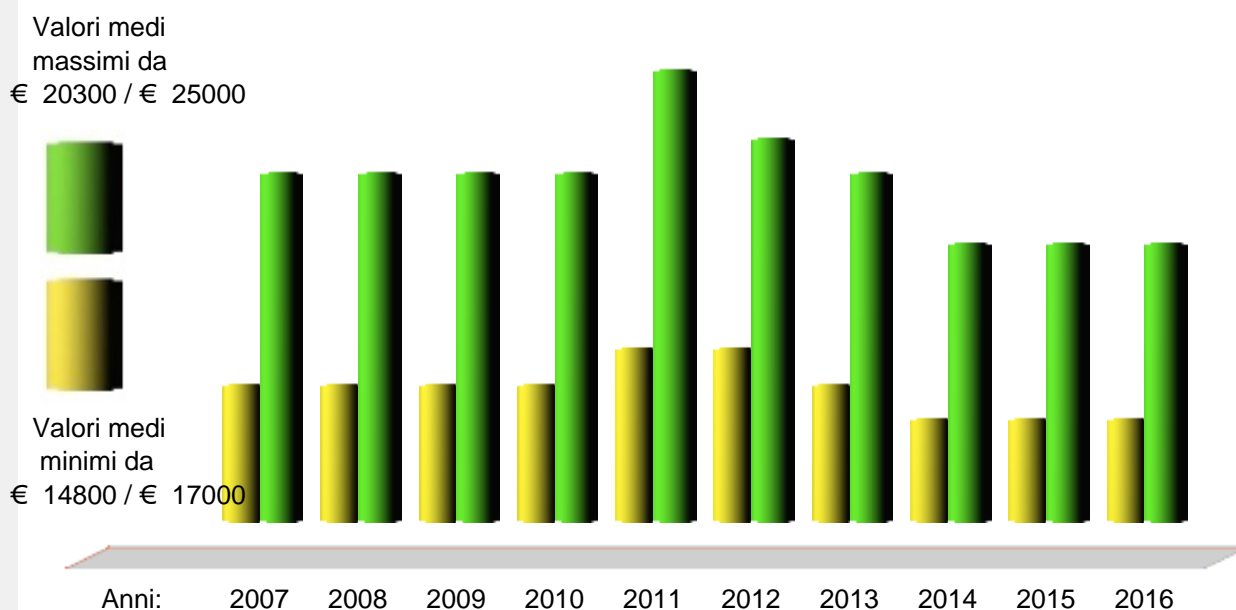

Andamento Mercato 2016

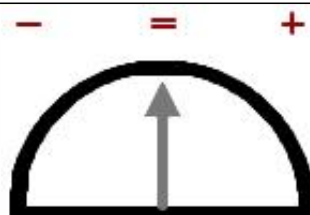

Previsione Mercato 2017: 0.0%

Prezzi abitazioni anno 2016		Ristrutturato/Nuovo		In buono stato		Da ristrutturare	
Quartiere		Minimo	Massimo	Minimo	Massimo	Minimo	Massimo
Centro	€	14.800	20.400	10.200	14.800	---	---
Finestra in piazzetta	€	---	---	571.950	730.350	---	---
Ville	€	---	---	16.650	25.000	---	---

Prezzi parcheggi anno 2016		Centro	Semicentro	Periferia	Minimo	Massimo	Altro
Posti auto scoperti	€	---	---	---	---	---	---
Posti auto coperti	€	---	---	---	111.150	128.250	---
Box singoli	€	---	---	---	---	---	---



[www.liguria.fiaip.it](http://www.liguria.fiaip.it)

in collaborazione con

