

Geografia:

Il Comune di Fontanigorda è situata in Val Trebbia ed il suo territorio comunale fa parte della Comunità Montana Alta Val Trebbia.
Tradizionale località di villeggiatura per gli abitanti di Genova.

Geography:

The Municipality of Fontanigorda is located in the Trebbia Valley and its territory is part of the Mountain Community of the High Trebbia Valley.
Fontanigorda is traditional holiday resort for the inhabitants of Genova.

Altitudine: 819 m. s.l.m.

Superficie: 16,60 km²

Abitanti: 301

Densita': 18 ab./km²

Distanza da Genova: 51,00 km

CAP: 16023

Nome abitanti: Fontanigordesi

Santo patrono: Addolarata

Giorno festivo: 3^a domenica di settembre

Frazioni/Hamlets: Canale, Casoni.

Altitude: 819 mt. a.s.l.

Surface: 16,60 km²

Inhabitants: 301

Density: 18 inhab./km²

Distance from Genova: 51,00 km

Postal Code: 16023

Inhabitants Name: Fontanigordesi

Patron Saint: Addolarata

Local Holiday: 3^a domenica di of september

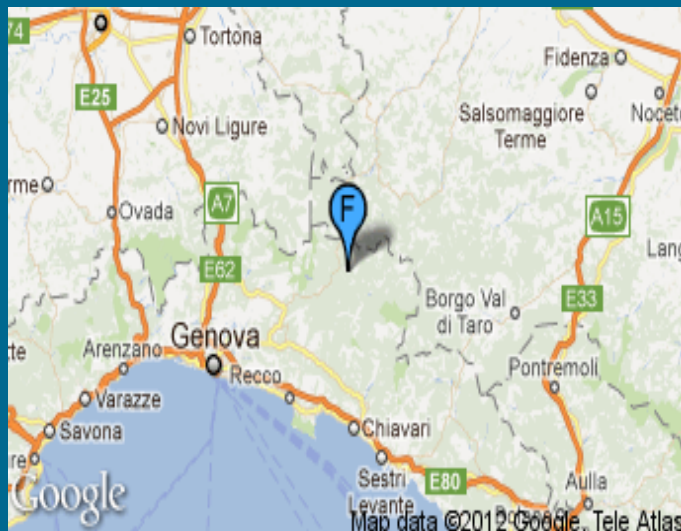

Andamento prezzi medi per immobili nuovi o ristrutturati

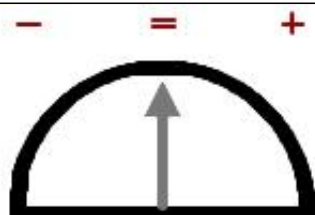
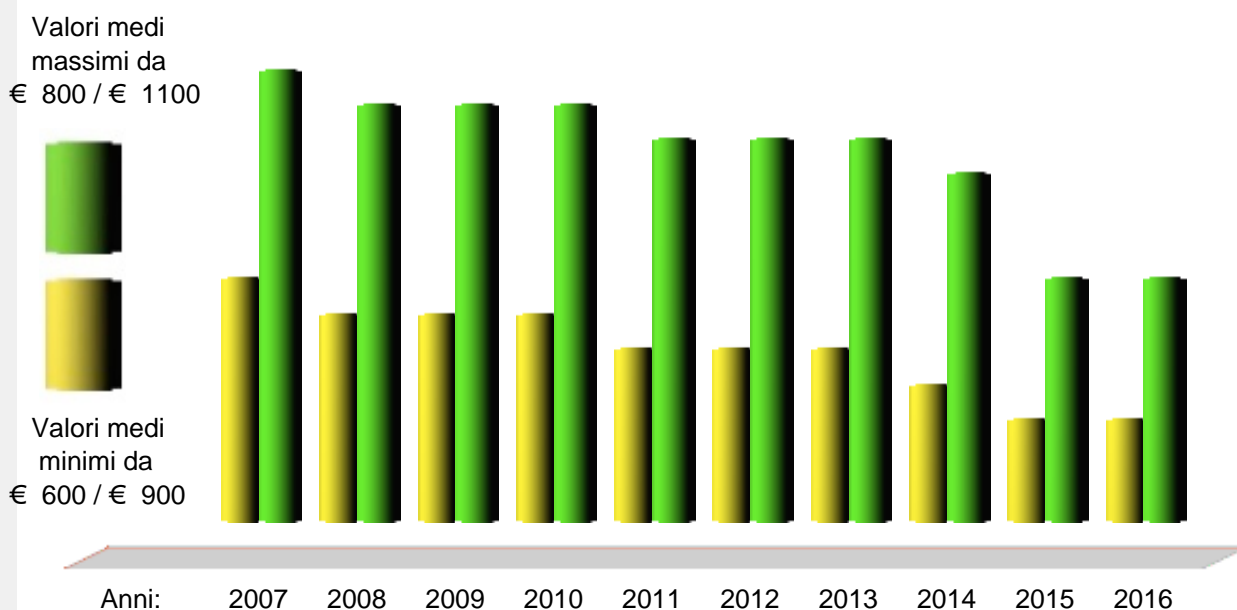

Andamento Mercato 2016

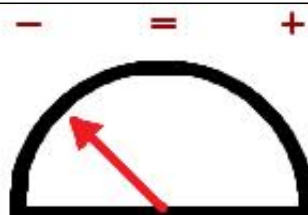

Previsione Mercato 2017: -3.5%

Prezzi abitazioni anno 2016	Quartiere	€	Ristrutturato/Nuovo		In buono stato		Da ristrutturare	
			Minimo	Massimo	Minimo	Massimo	Minimo	Massimo
	Centro	€	750	950	550	750	300	450
	In frazione	€	550	750	500	600	250	450

Prezzi parcheggi anno 2016	€	Centro	Semicentro	Periferia	Minimo	Massimo	Altro
Posti auto scoperti	€	---	---	---	---	---	---
Posti auto coperti	€	---	---	---	---	---	---
Box singoli	€	8.550	7.700	6.000	---	---	---



www.liguria.fiaip.it

in collaborazione con

