

Geografia:

Il territorio di Borghetto di Vara fa da cerniera tra la vicina Riviera di Levante e la Val di Vara. Il Comune fa parte della Comunità Montana della Media e Bassa Val di Vara e del Parco naturale regionale di Montemarcello - Magra.

Geography:

The Municipality of Borghetto di Vara acts as a hinge between the near East Riviera and the Vara Valley. The Municipality is part of the Mountain Community of the Middle and Lower Vara Valley and of the Regional and Natural Park of Montemarcello - Magra.

Altitudine: 104 m. s.l.m.

Superficie: 27,33 km²

Abitanti: 987

Densita': 36 ab./km²

Distanza da Genova: 75,00 km

Distanza da La Spezia: 21,00 km

CAP: 19020

Nome abitanti: Borghettini

Santo patrono: San Carlo

Giorno festivo: 4 novembre

Frazioni/Hamlets: Boccapignone, Cassana, L'Ago, Pogliasca, Ripalta, Termine di Roverano.

Altitude: 104 mt. a.s.l.

Surface: 27,33 km²

Inhabitants: 987

Density: 36 inhab./km²

Distance from Genova: 75,00 km

Distance from La Spezia: 21,00 km

Postal Code: 19020

Inhabitants Name: Borghettini

Patron Saint: San Carlo

Local Holiday: 4 of november

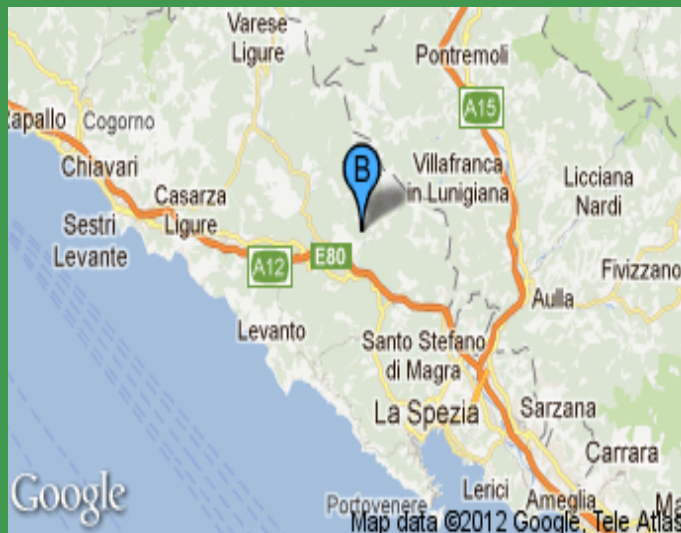

Andamento prezzi medi per immobili nuovi o ristrutturati

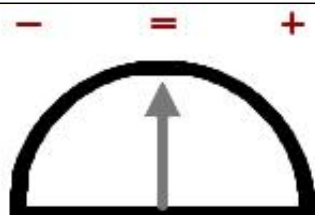
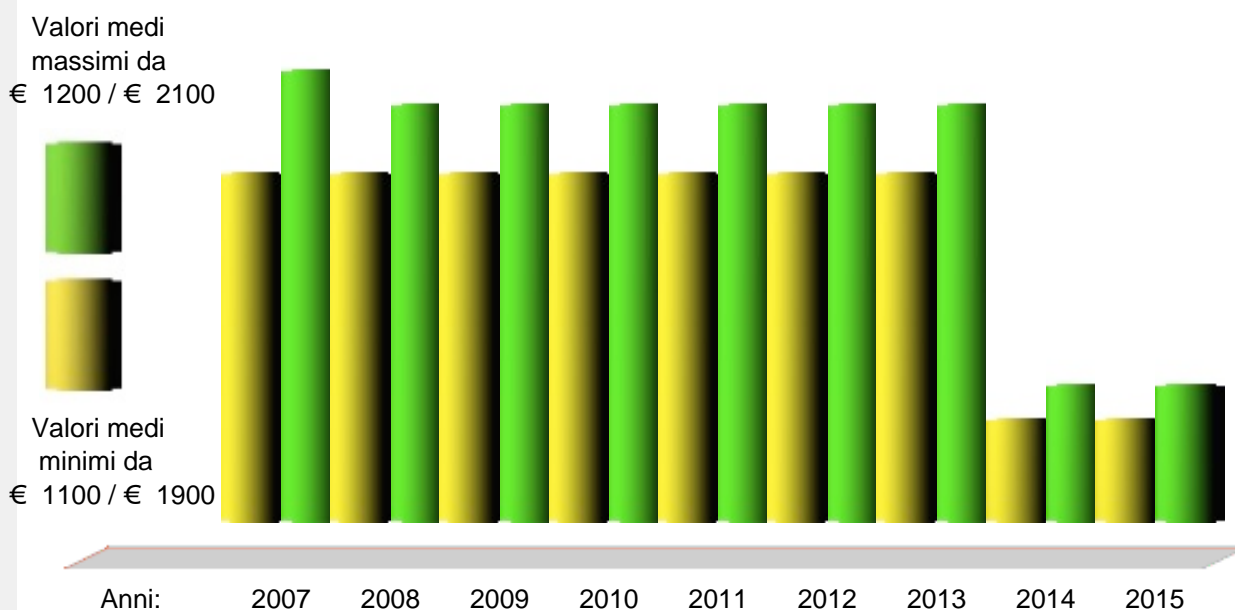

Andamento Mercato 2015



Previsione Mercato 2016: -6.0%

Prezzi abitazioni anno 2015	Quartiere	Paese	€	Ristrutturato/Nuovo		In buono stato		Da ristrutturare	
				Minimo	Massimo	Minimo	Massimo	Minimo	Massimo
				1.100	1.200	900	1.100	700	900

Prezzi parcheggi anno 2015		Centro	Semicentro	Periferia	Minimo	Massimo	Altro
Posti auto scoperti	€	---	---	---	---	---	---
Posti auto coperti	€	---	---	---	---	---	---
Box singoli	€	9.500	---	---	---	---	---



www.liguria.fiaip.it

Filiali Banco di San Giorgio



FILIALE	INDIRIZZO	TELEFONO
LA SPEZIA VIA FIUME	Via Fiume, 152 - 19122 LA SPEZIA	0187/700704
LA SPEZIA VIA MONALE	Via Monale, 23-29 - 19121 LA SPEZIA	0187/778578
LA SPEZIA VIA CANALETTO	Via Canaletto, 307 - 19125 LA SPEZIA	0187/590267
LA SPEZIA VIA PASCOLI	Via Pascoli, 122 - 19124 LA SPEZIA	0187/439243
Minisportello di LA SPEZIA MARIDIPART	P.za d'Armi c/o Comprensorio Maridipart - 19121 LA SPEZIA	0187/712584
LA SPEZIA VIA CHIODO	Via Chiodo, 115 - 19121 LA SPEZIA	0187/522700
Sportello NATO	Sportello c/o NATO	0187/439244
SARZANA VIA MUCCINI	Via Brig.Partig. Muccini, 48 - 19038 SARZANA (SP)	0187/610625
LERICI	Via Calata Mazzini, 1 - 19032 LERICI (SP)	0187/966617
CASTELNUOVO MAGRA	Str.St.Aurelia, 129 - 19033 CASTELNUOVO MAGRA (SP)	0187/674943
PORTOVENERE	Via Lungomare, 47 - 19025 PORTOVENERE (SP)	0187/790614
CARRARA	Via G.Galilei, 32 54033 CARRARA	0585/855330