

Geografia:

Il Comune di Seborga è situato nell'entroterra tra Ospedaletti e Bordighera e fa parte della Comunità Montana Intemelìa.

Seborga rivendica un'indipendenza dalla Repubblica Italiana in virtù di un antico status di principato.

I cittadini nominano un cosiddetto "principe"; il "principato" conia monete e ha proprie targhe automobilistiche, che non hanno valore ufficiale.

Il clima è mite con estati fresche e inverni miti per l'ottima posizione sempre soleggiata e protetta dai venti freddi.

Geography:

The Municipality of Seborga is located in the hinterland between Ospedaletti and Bordighera and is part of the Mountain Community of Intemelìa.

Seborga claims independence from the Italian Republic by virtue of an ancient principality status.

The citizens appoint a so-called "Prince"; the "principality" mints coins and has its own license plates, which have no official value.

The climate is mild with cool summers and mild winters for the great location always sunny and sheltered from cold winds.

Altitudine: 500 m. s.l.m.

Superficie: 4,91 km²

Abitanti: 326

Densità: 65 ab./km²

Distanza da Genova: 160,00 km

Distanza da Imperia: 46,00 km

CAP: 18012

Nome abitanti: Seborchini

Santo patrono: San Bernardo

Giorno festivo: 20 agosto

Altitude: 500 mt. a.s.l.

Surface: 4,91 km²

Inhabitants: 326

Density: 65 inhab./km²

Distance from Genova: 160,00 km

Distance from Imperia: 46,00 km

Postal Code: 18012

Inhabitants Name: Seborchini

Patron Saint: San Bernardo

Local Holiday: 20 of august



Andamento prezzi medi per immobili nuovi o ristrutturati

Valori medi massimi da
€ 1300 / € 2500



Valori medi minimi da
€ 1100 / € 1900

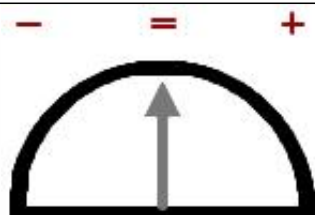
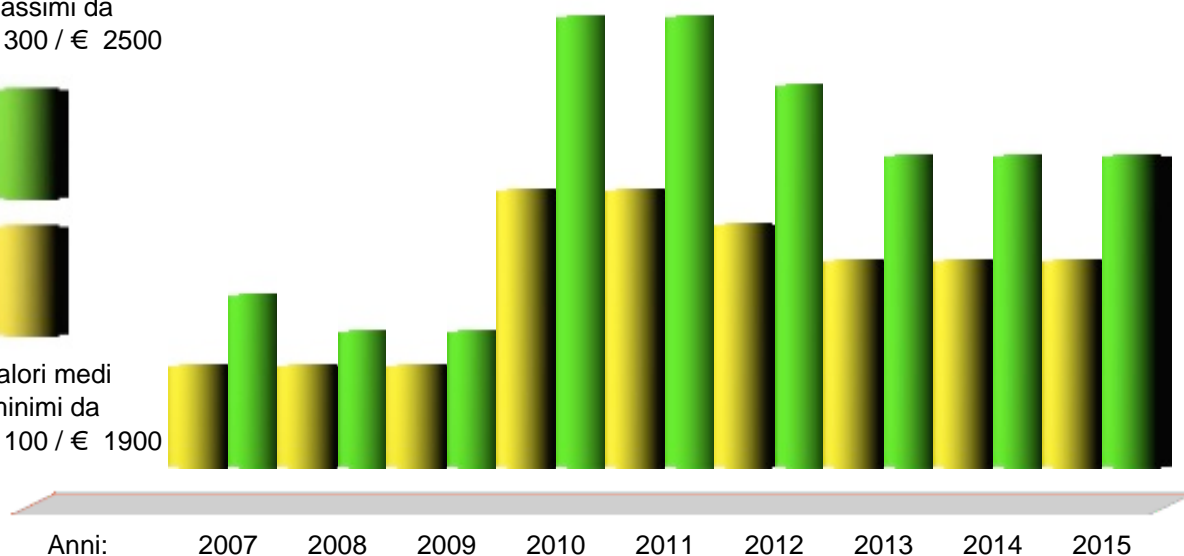

Andamento Mercato 2015

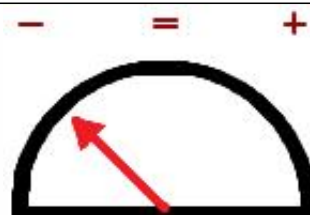

Previsione Mercato 2016: -4.0%

Prezzi abitazioni anno 2015	Quartiere	Ristrutturato/Nuovo		In buono stato		Da ristrutturare	
		Minimo	Massimo	Minimo	Massimo	Minimo	Massimo
	Centro paese	€ 1.600	2.100	1.200	1.400	800	1.100
	Periferia	€ 1.500	2.000	1.100	1.300	700	900

Prezzi parcheggi anno 2015		Centro	Semicentro	Periferia	Minimo	Massimo	Altro
Posti auto scoperti	€	---	---	---	---	---	---
Posti auto coperti	€	---	---	---	---	---	---
Box singoli	€	18.000	16.000	15.000	---	---	---



www.liguria.fiaip.it

Filiali Banco di San Giorgio



FILIALE	INDIRIZZO	TELEFONO
Minisportello di ARMA DI TAGGIA	Via Boselli, 62 - 18011 ARMA DI TAGGIA (IM)	0184/477096
BORDIGHERA	Via Treviso, 1 - 18012 BORDIGHERA (IM)	0184/260381
IMPERIA V.LE MATTEOTTI	V.le Matteotti, 13 - 18100 IMPERIA	0183/666199
IMPERIA VIA PUCCINI	Via G.Puccini, 7 - 18100 IMPERIA	0183/272088
VENTIMIGLIA	Via Ruffini, 8/A - 18039 VENTIMIGLIA (IM)	0184/355633
SANREMO	Via Roma, 54 - 18038 SANREMO (IM)	0184/533888