

Geografia:

Il comune di Mignanego è situato nell'alta Val Polcevera nei pressi del torrente Polcevera. Mignanego fa parte della Comunità Montana Alta Val Polcevera insieme ad altri quattro comuni liguri.

Geography:

The Municipality of Mignanego is located in the Polcevera Valley, near the Polcevera torrent. Mignanego is part of the Mountain Community of the High Polcevera Valley together with four other Ligurian Municipalities.

Altitudine: 137 m. s.l.m.

Superficie: 18,40 km2

Abitanti: 3.671

Densita': 197 ab./km2

Distanza da Genova: 39,70 km

CAP: 16018

Nome abitanti: Mignaneghesi

Santo patrono: Madonna della Salute

Giorno festivo: Ultima domenica agosto

Frazioni/Hamlets: Barriera, Fumeri, Giovi, Montanesi, Paveto, Ponterosso, Vittoria.

Altitude: 137 mt. a.s.l.

Surface: 18,40 km2

Inhabitants: 3.671

Density: 197 inhab./km2

Distance from Genova: 39,70 km

Postal Code: 16018

Inhabitants Name: Mignaneghesi

Patron Saint: Madonna della Salute

Local Holiday: Ultima domenica of august

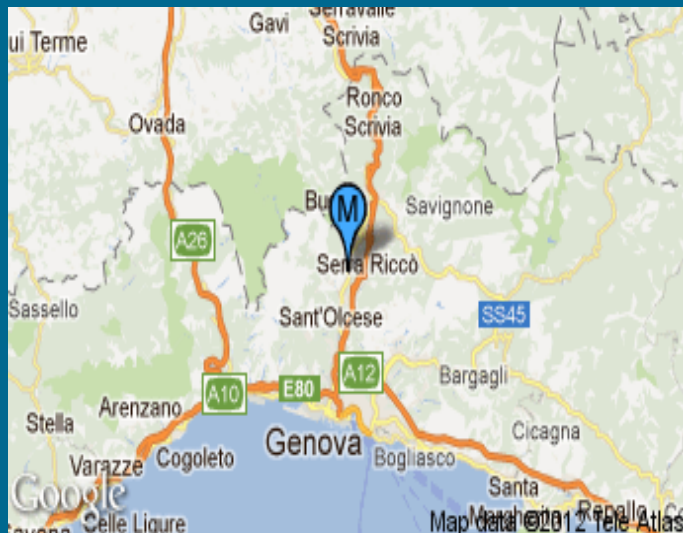

Andamento prezzi medi per immobili nuovi o ristrutturati

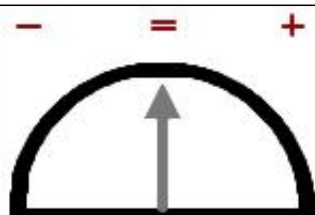
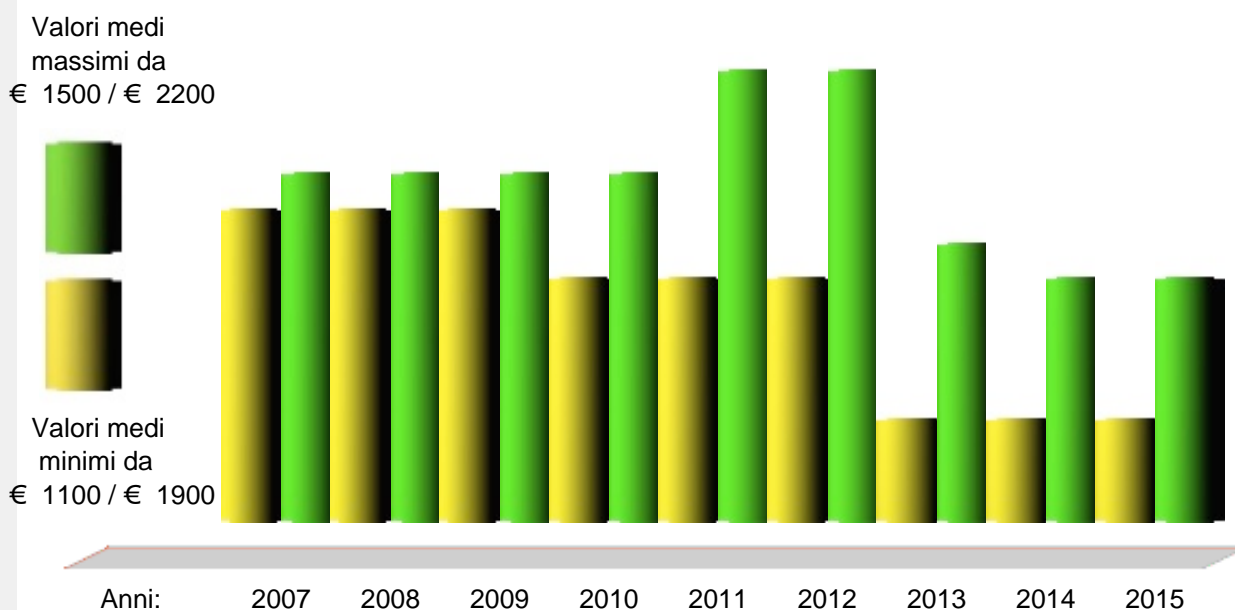

Andamento Mercato 2015

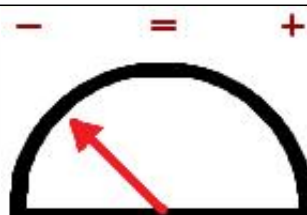

Previsione Mercato 2016: -3.5%

| Prezzi abitazioni anno 2015 | Quartiere | Ristrutturato/Nuovo | | In buono stato | | Da ristrutturare | |
|-----------------------------|---------------|---------------------|---------|----------------|---------|------------------|---------|
| | | Minimo | Massimo | Minimo | Massimo | Minimo | Massimo |
| € | Centro | 1.150 | 1.600 | 950 | 1.150 | 750 | 950 |
| € | Giovi | 1.150 | 1.550 | 850 | 1.150 | 650 | 850 |
| € | Paveto/Fumeri | 1.150 | 1.600 | 950 | 1.150 | 800 | 950 |

| Prezzi parcheggi anno 2015 | € | Centro | Semicentro | Periferia | Minimo | Massimo | Altro |
|----------------------------|---|--------|------------|-----------|--------|---------|-------|
| Posti auto scoperti | € | 11.400 | 7.600 | 7.600 | --- | --- | --- |
| Posti auto coperti | € | --- | --- | --- | --- | --- | --- |
| Box singoli | € | 17.100 | 14.250 | --- | --- | --- | --- |



www.liguria.fiaip.it

Filiali Banco di San Giorgio



| FILIALE | INDIRIZZO | TELEFONO |
|-----------------------------|--|-------------|
| GENOVA VIA CECCARDI | Via Ceccardi, 1 - 16121 GENOVA | 010/55241 |
| GENOVA CORSO TORINO | C.so Torino, 61 R - 16129 GENOVA | 010/5702380 |
| GENOVA VIA PASTORINO | Via Pastorino, 118 - 16162 GENOVA | 010/7450284 |
| GENOVA VIA SESTRI | Via Sestri, 188 R - 16154 SESTRI P. (GE) | 010/6509005 |
| GENOVA PIAZZA LERDA | P.za Lerda, 10R - 16158 VOLTURI (GE) | 010/6135556 |
| GENOVA VIA V MAGGIO | Via V Maggio, 101 R - 16148 GENOVA | 010/3741456 |
| GENOVA VIA ROLANDO | Via C. Rolando, 161 - 16100 GENOVA | 010/4695872 |
| GENOVA VIA MOLASSANA | Via Molassana, 82 R - 16138 GENOVA | 010/8366127 |
| GENOVA PIAZZA LEOPARDI | P.za Leopardi, 6 - 16145 GENOVA | 010/3627165 |
| GENOVA VIA FIESCHI | Via Fieschi, 11 - 16121 GENOVA | 010/530961 |
| RECCO | Via Roma, 56 R - 16036 RECCO (GE) | 0185/76351 |
| RAPALLO | Via Alessandro Lamarmora, 4 - 16035 RAPALLO (GE) | 0185/62119 |
| CHIAVARI | C.so Dante, 36 - 16043 CHIAVARI (GE) | 0185/323784 |
| LAVAGNA | C.so Buenos Aires, 84 - 16033 LAVAGNA (GE) | 0185/321649 |
| SESTRI LEVANTE | Via Fascie, 70 - 16039 SESTRI LEVANTE (GE) | 0185/485814 |
| BORZONASCA | Via A. Grilli, 15 - 16041 BORZONASCA (GE) | 0185/343032 |
| CICAGNA | Via Statale, 8 16040 CICAGNA (GE) | 0185/971139 |
| Minisportello di BORZONASCA | Via Capitan Gandolfo, 138 - 16046 MEZZANEGO (GE) | 0185/335012 |
| S.STEFANO D'AVETO | Via Razzetti, 11 - 16049 S.STEFANO D'AVETO (GE) | 0185/88539 |