

Geografia:

Borzonasca è collocata nell'alta valle del torrente Sturla, dove questo si incontra con il torrente Penna. Borzonasca fa parte della Comunità Montana delle Valli d'Aveto, Graveglia e Sturla e del Parco naturale regionale dell'Aveto.

Nelle vicinanze del comune si trova il bacino artificiale Giacopiane, costruito sbarrando la valle del torrente Calandrino, che fornisce una centrale idroelettrica.

Geography:

The Municipality of Borzonasca is located in the upper valley of the river Sturla, where it meets the Penna creek. Borzonasca is part of the Mountain Community of Valli Aveto, Graveglia and Sturla and Regional Natural Park of Aveto.

Near the town is the artificial basin Giacopiane, constructed by crossing the valley of the river Calandrino, which provides a hydroelectric plant.

Altitudine: 167 m. s.l.m.

Superficie: 80,04 km2

Abitanti: 2.136

Densita': 26 ab./km2

Distanza da Genova: 57,10 km

CAP: 16041

Nome abitanti: Borzonaschini

Santo patrono: Esaltazione della Santa Croce

Giorno festivo: 14 settembre

Frazioni/Hamlets: Acero, Brizzolara, Belpiano, Caregli, Giaiette, Levaggi, Montemoggio, Borzone, Temossi, Sopralacroce.

Altitude: 167 mt. a.s.l.

Surface: 80,04 km2

Inhabitants: 2.136

Density: 26 inhab./km2

Distance from Genova: 57,10 km

Postal Code: 16041

Inhabitants Name: Borzonaschini

Patron Saint: Esaltazione della Santa Croce

Local Holiday: 14 of september

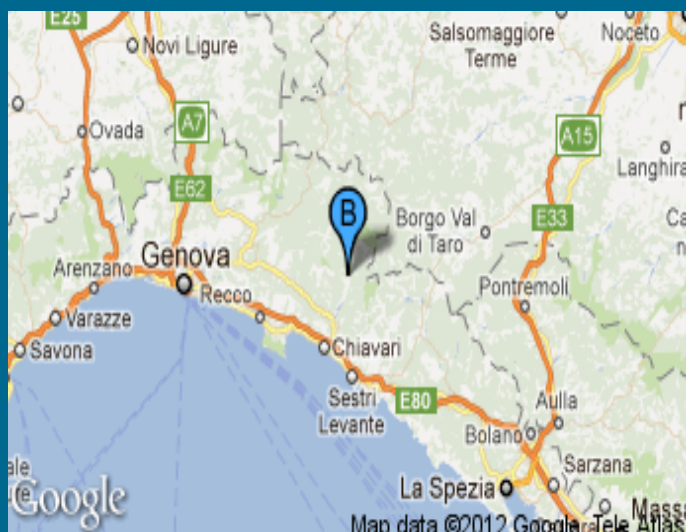

Andamento prezzi medi per immobili nuovi o ristrutturati

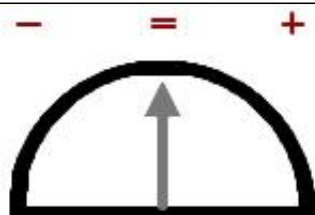
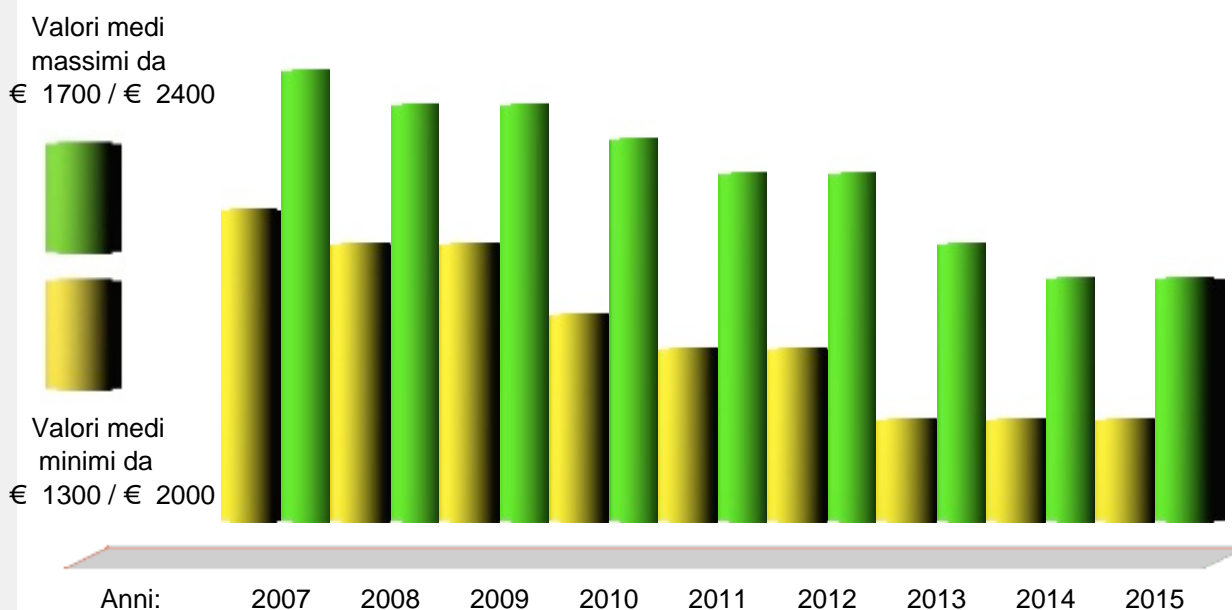

Andamento Mercato 2015

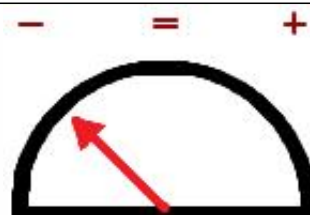

Previsione Mercato 2016: -3.5%

Prezzi abitazioni anno 2015	Quartiere	Ristrutturato/Nuovo		In buono stato		Da ristrutturare	
		Minimo	Massimo	Minimo	Massimo	Minimo	Massimo
	Centro	€ 1.450	1.950	1.200	1.450	750	950
	In frazione	€ 1.150	1.500	750	1.150	400	750

Prezzi parcheggi anno 2015	Centro	Semicentro	Periferia	Minimo	Massimo	Altro
Posti auto scoperti	€ ---	---	---	---	---	---
Posti auto coperti	€ ---	---	---	---	---	---
Box singoli	€ 17.100	---	14.250	---	---	---



www.liguria.fiaip.it

Filiali Banco di San Giorgio



FILIALE	INDIRIZZO	TELEFONO
GENOVA VIA CECCARDI	Via Ceccardi, 1 - 16121 GENOVA	010/55241
GENOVA CORSO TORINO	C.so Torino, 61 R - 16129 GENOVA	010/5702380
GENOVA VIA PASTORINO	Via Pastorino, 118 - 16162 GENOVA	010/7450284
GENOVA VIA SESTRI	Via Sestri, 188 R - 16154 SESTRI P. (GE)	010/6509005
GENOVA PIAZZA LERDA	P.za Lerda, 10R - 16158 VOLTRI (GE)	010/6135556
GENOVA VIA V MAGGIO	Via V Maggio, 101 R - 16148 GENOVA	010/3741456
GENOVA VIA ROLANDO	Via C. Rolando, 161 - 16100 GENOVA	010/4695872
GENOVA VIA MOLASSANA	Via Molassana, 82 R - 16138 GENOVA	010/8366127
GENOVA PIAZZA LEOPARDI	P.za Leopardi, 6 - 16145 GENOVA	010/3627165
GENOVA VIA FIESCHI	Via Fieschi, 11 - 16121 GENOVA	010/530961
RECCO	Via Roma, 56 R - 16036 RECCO (GE)	0185/76351
RAPALLO	Via Alessandro Lamarmora, 4 - 16035 RAPALLO (GE)	0185/62119
CHIAVARI	C.so Dante, 36 - 16043 CHIAVARI (GE)	0185/323784
LAVAGNA	C.so Buenos Aires, 84 - 16033 LAVAGNA (GE)	0185/321649
SESTRI LEVANTE	Via Fascie, 70 - 16039 SESTRI LEVANTE (GE)	0185/485814
BORZONASCA	Via A. Grilli, 15 - 16041 BORZONASCA (GE)	0185/343032
CICAGNA	Via Statale, 8 16040 CICAGNA (GE)	0185/971139
Minisportello di BORZONASCA	Via Capitan Gandolfo, 138 - 16046 MEZZANEGO (GE)	0185/335012
S.STEFANO D'AVETO	Via Razzetti, 11 - 16049 S.STEFANO D'AVETO (GE)	0185/88539