

Geografia:

Il Comune di Magliolo si sviluppa lungo il torrente Maremola.
Originariamente il nucleo abitato di Magliolo era formato da una quindicina di borgate.
Il territorio è di grande interesse naturalistico, e comprende anche resti di archeologia industriale in Val di Ferro, per la presenza fino al 1860 di una "ferriera".

Geography:

The Municipality of Magliolo runs along the Maremola creek.
Originally the inhabited heart of Magliolo consisted of fifteen townships.
Its territory is of great interest, and also includes the remains of industrial archeology in the Valley of Ferro (Iron), for the presence up to 1860 of a "foundry".

Altitudine: 270 m. s.l.m.

Superficie: 19,18 km2

Abitanti: 825

Densita': 42 ab./km2

Distanza da Genova: 86,00 km

Distanza da %s: 33,00 km

CAP: 17020

Nome abitanti: Magliolesi

Santo patrono: S.S. Cosma e Damiano

Giorno festivo: 27 settembre

Frazioni/Hamlets: Canova, Melogno, Isallo.

Altitude: 270 mt. a.s.l.

Surface: 19,18 km2

Inhabitants: 825

Density: 42 inhab./km2

Distance from Genova: 86,00 km

Distance from %s: 33,00 km

Postal Code: 17020

Inhabitants Name: Magliolesi

Patron Saint: S.S. Cosma e Damiano

Local Holiday: 27 of september

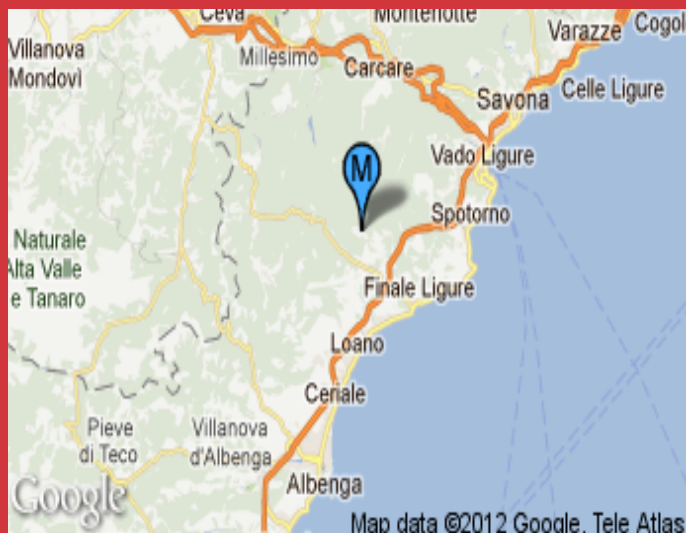

Andamento prezzi medi per immobili nuovi o ristrutturati

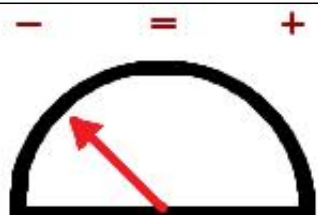
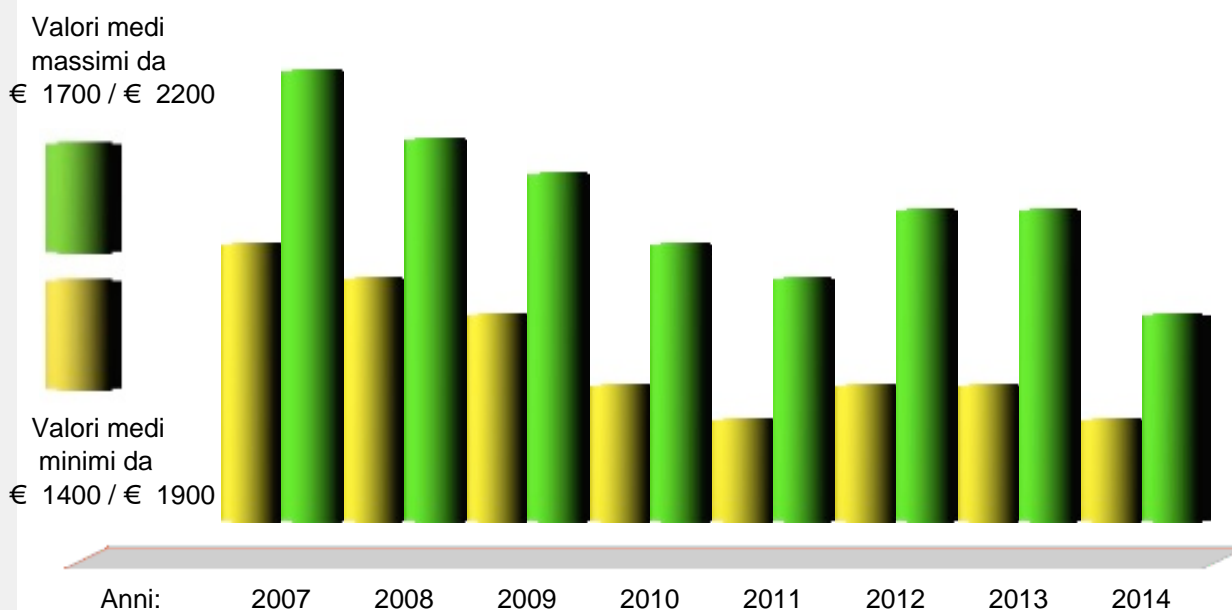

Andamento Mercato 2014

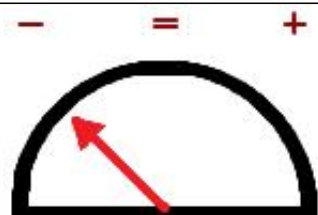

Previsione Mercato 2015: -3.0%

Prezzi abitazioni anno 2014	Quartiere	€	Ristrutturato/Nuovo		In buono stato		Da ristrutturare	
			Minimo	Massimo	Minimo	Massimo	Minimo	Massimo
	Centro	€	1.600	1.900	1.300	1.500	1.000	1.200
	Periferia	€	1.300	1.500	1.000	1.200	800	900

Prezzi parcheggi anno 2014	€	Centro	Semicentro	Periferia	Minimo	Massimo	Altro
Posti auto scoperti	€	5.000	---	5.000	---	---	---
Posti auto coperti	€	10.000	---	10.000	---	---	---
Box singoli	€	25.000	---	20.000	---	---	---



www.liguria.fiaip.it

Filiali Banco di San Giorgio



FILIALE	INDIRIZZO	TELEFONO
ALBENGA	Piazza Petrarca, 36 - 17031 ALBENGA (SV)	0182/555276
SAVONA PIAZZA SAFFI	P.za Saffi, 11 R - 17100 SAVONA	019/820677
SAVONA CORSO V. VENETO	C.so V.Veneto, 93 - 17100 SAVONA	019/800426
LOANO	Via Stella, 34 - 17025 LOANO (SV)	019/6766663
ALBISOLA	C.so Mazzini, 189 - 17013 ALBISOLA (SV)	019/480020
Minisportello di CELLE LIGURE	Via Boagno, 12 - 17015 CELLE LIGURE (SV)	019/990098
ANDORA	P.za S.Maria, 7 - 17051 ANDORA (SV)	0182/684502
ALASSIO	Via Mazzini, 55 - 17021 ALASSIO (SV)	0182/571454
FINALE LIGURE	Via Concezione, 10 R - 17024 FINALE L. (SV)	019/690755
CAIRO MONTENOTTE	C.so G.Marconi, 240 - 17018 CAIRO M. (SV)	019/511891