

Geografia:

Il comune di Perinaldo fa parte della Comunità Montana Intemelìa.

Geography:

The Municipality of Perinaldo is part of the Mountain Community of Intemelìa.

Altitudine: 572 m. s.l.m.

Superficie: 21,04 km²

Abitanti: 918

Densità: 43 ab./km²

Distanza da Genova: 171,00 km

Distanza da %s: 67,00 km

CAP: 18032

Nome abitanti: Perinaldesi

Santo patrono: San Nicolò

Giorno festivo: 6 dicembre

Frazioni/Hamlets: Negi, Suseneo.

Altitude: 572 mt. a.s.l.

Surface: 21,04 km²

Inhabitants: 918

Density: 43 inhab./km²

Distance from Genova: 171,00 km

Distance from %s: 67,00 km

Postal Code: 18032

Inhabitants Name: Perinaldesi

Patron Saint: San Nicolò

Local Holiday: 6 of december

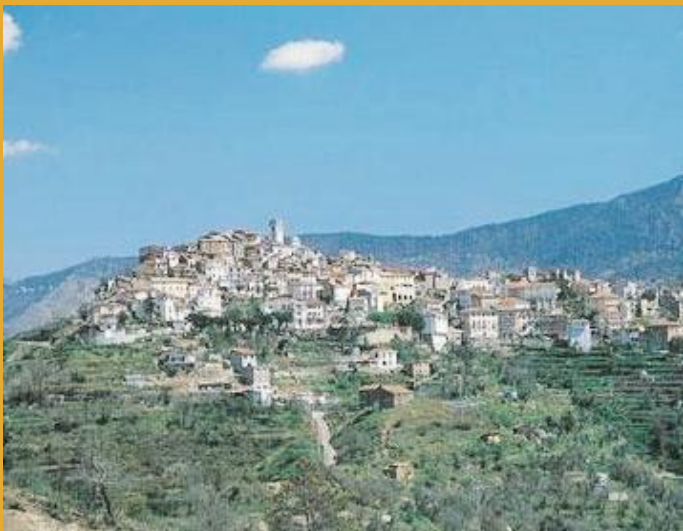

Andamento prezzi medi per immobili nuovi o ristrutturati

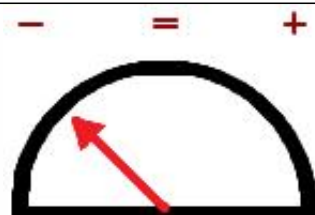
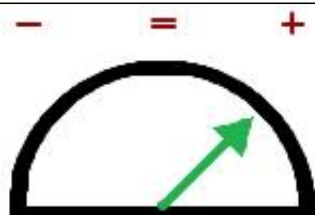
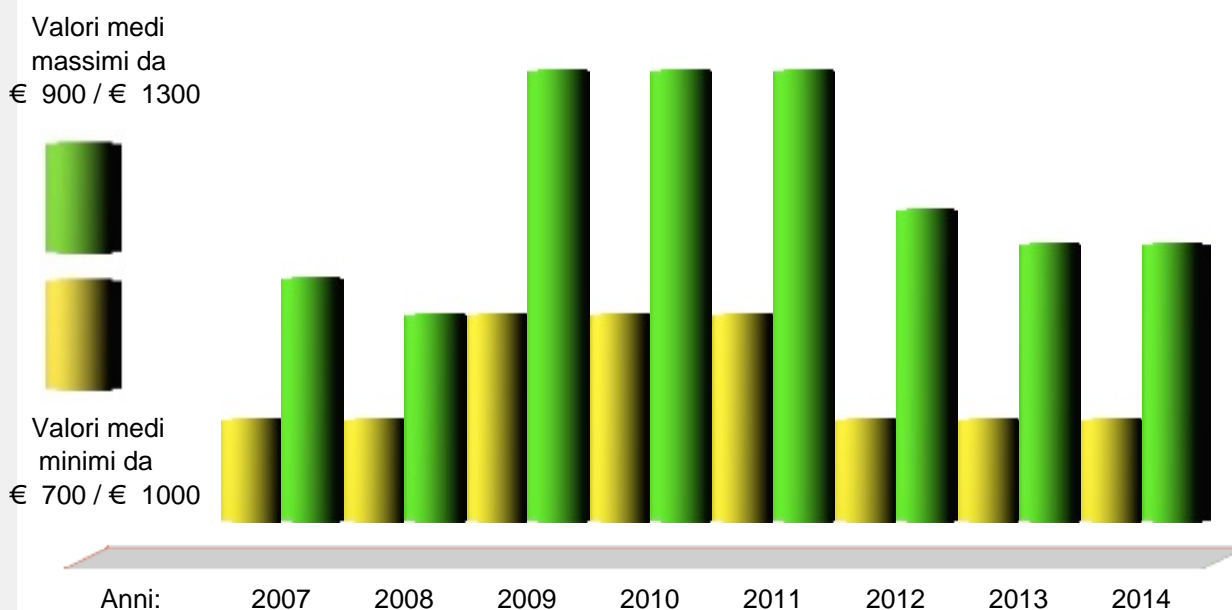

Prezzi abitazioni anno 2014	Quartiere	€	Ristrutturato/Nuovo		In buono stato		Da ristrutturare	
			Minimo	Massimo	Minimo	Massimo	Minimo	Massimo
	Centro paese	€	800	1.100	550	850	500	800
	Periferia	€	750	1.050	500	800	450	600

Prezzi parcheggi anno 2014	€	Centro	Semicentro	Periferia	Minimo	Massimo	Altro
Posti auto scoperti	€	---	---	---	---	---	---
Posti auto coperti	€	6.950	4.950	2.950	---	---	---
Box singoli	€	15.850	11.900	9.900	---	---	---



www.liguria.fiaip.it

Filiali Banco di San Giorgio



FILIALE	INDIRIZZO	TELEFONO
Minisportello di ARMA DI TAGGIA	Via Boselli, 62 - 18011 ARMA DI TAGGIA (IM)	0184/477096
BORDIGHERA	Via Treviso, 1 - 18012 BORDIGHERA (IM)	0184/260381
IMPERIA V.LE MATTEOTTI	V.le Matteotti, 13 - 18100 IMPERIA	0183/666199
IMPERIA VIA PUCCINI	Via G.Puccini, 7 - 18100 IMPERIA	0183/272088
VENTIMIGLIA	Via Ruffini, 8/A - 18039 VENTIMIGLIA (IM)	0184/355633
SANREMO	Via Roma, 54 - 18038 SANREMO (IM)	0184/533888