

## Montegrosso Pian Latte (Imperia)

### Geografia:

Il Comune di Montegrosso Pian Latte sorge su un breve terrazzo aggrappato alle falde del monte Monega (1882 m.), ad un'altitudine di 721 m. sul livello del mare dominando l'Alta Valle Arroscia.

È un centro agricolo e di villeggiatura, luogo ideale per gli amanti della natura e della quiete.

Molti sentieri permettono belle passeggiate ed escursioni a piedi ed in mountain bike.

Durante l'inverno i versanti delle zone più alte rivolte a settentrione si prestano per l'esercizio dello sci escursionistico.

Il comune fa parte della Comunità Montana Alta Valle Arroscia.

### Geography:

The Municipality of Montegrosso Pian Latte is situated on a narrow terrace clinging to the slopes of the Monega Mount (1882 mt.), at an altitude of 721 mt. above the sea level overlooking the Upper Arroscia Valley.

It is an agricultural center and holiday resort, an ideal place for nature and quietness lovers.

Many paths let nice walks and hiking and mountain biking.

During the winter, the slopes of the highest areas facing north are suitable for the exercise of touring ski.

The Municipality is part of the Mountain Community of the High Arroscia Valley.

**Altitudine:** 721 m. s.l.m.

**Superficie:** 10,23 km<sup>2</sup>

**Abitanti:** 133

**Densità:** 13 ab./km<sup>2</sup>

**Distanza da Genova:** 124,00 km

**Distanza da %s:** 34,00 km

**CAP:** 18023

**Nome abitanti:** Montegrossini

**Santo patrono:** San Biagio

**Giorno festivo:** 3 febbraio

**Frazioni/Hamlets:** Case Fascei.

**Altitude:** 721 mt. a.s.l.

**Surface:** 10,23 km<sup>2</sup>

**Inhabitants:** 133

**Density:** 13 inhab./km<sup>2</sup>

**Distance from Genova:** 124,00 km

**Distance from %s:** 34,00 km

**Postal Code:** 18023

**Inhabitants Name:** Montegrossini

**Patron Saint:** San Biagio

**Local Holiday:** 3 of february



## Andamento prezzi medi per immobili nuovi o ristrutturati

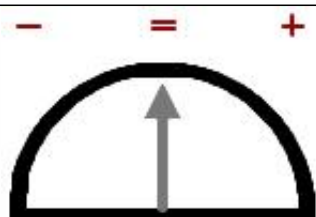
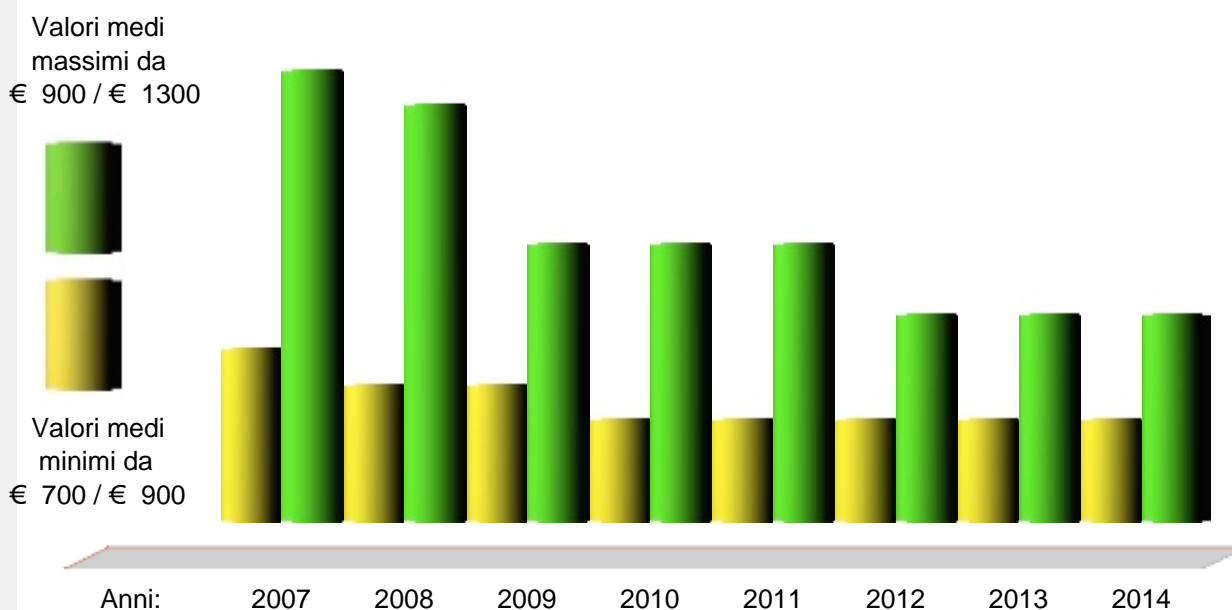

Andamento Mercato 2014

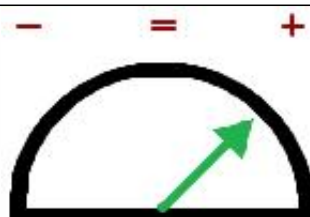

Previsione Mercato 2015: 2.0%

| Prezzi abitazioni anno 2014 | Quartiere | Ristrutturato/Nuovo |         | In buono stato |         | Da ristrutturare |         |
|-----------------------------|-----------|---------------------|---------|----------------|---------|------------------|---------|
|                             |           | Minimo              | Massimo | Minimo         | Massimo | Minimo           | Massimo |
| Centro paese                | €         | 700                 | 900     | 600            | 700     | 400              | 500     |

| Prezzi parcheggi anno 2014 |   | Centro | Semicentro | Periferia | Minimo | Massimo | Altro |
|----------------------------|---|--------|------------|-----------|--------|---------|-------|
| Posti auto scoperti        | € | ---    | ---        | ---       | ---    | ---     | ---   |
| Posti auto coperti         | € | ---    | ---        | ---       | ---    | ---     | ---   |
| Box singoli                | € | 13.000 | 11.000     | 10.000    | ---    | ---     | ---   |



www.liguria.fiaip.it

Filiali Banco di San Giorgio

UBI Banco di San Giorgio  
Banca Regionale Europea S.p.A.

| FILIALE                         | INDIRIZZO                                   | TELEFONO    |
|---------------------------------|---|-------------|
| Minisportello di ARMA DI TAGGIA | Via Boselli, 62 - 18011 ARMA DI TAGGIA (IM) | 0184/477096 |
| BORDIGHERA                      | Via Treviso, 1 - 18012 BORDIGHERA (IM)      | 0184/260381 |
| IMPERIA V.LE MATTEOTTI          | V.le Matteotti, 13 - 18100 IMPERIA          | 0183/666199 |
| IMPERIA VIA PUCCINI             | Via G.Puccini, 7 - 18100 IMPERIA            | 0183/272088 |
| VENTIMIGLIA                     | Via Ruffini, 8/A - 18039 VENTIMIGLIA (IM)   | 0184/355633 |
| SANREMO                         | Via Roma, 54 - 18038 SANREMO (IM)           | 0184/533888 |