

Geografia:

Il comune di Diano San Pietro è situato lungo il torrente San Pietro alla confluenza del rio Besta. Il suo territorio comunale fa parte della Comunità Montana dell'Olivo.

Geography:

The Municipality of Diano St. Pietro is situated along the river St. Pietro at the confluence of the creek Besta. Its municipal territory is part of the Mountain Community of Olivo.

Altitudine: 83 m. s.l.m.

Superficie: 11,74 km²

Abitanti: 1.065

Densita': 89 ab./km²

Distanza da Genova: 114,00 km

Distanza da %s: 10,00 km

CAP: 18010

Nome abitanti: Sampietresi

Santo patrono: San Pietro

Giorno festivo: 29 giugno

Frazioni/Hamlets: Diano Borganzo, Roncagli.

Altitude: 83 mt. a.s.l.

Surface: 11,74 km²

Inhabitants: 1.065

Density: 89 inhab./km²

Distance from Genova: 114,00 km

Distance from %s: 10,00 km

Postal Code: 18010

Inhabitants Name: Sampietresi

Patron Saint: San Pietro

Local Holiday: 29 of june

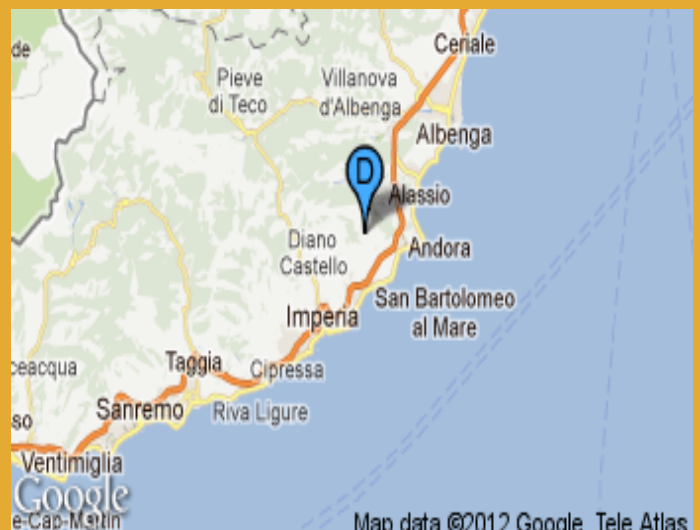
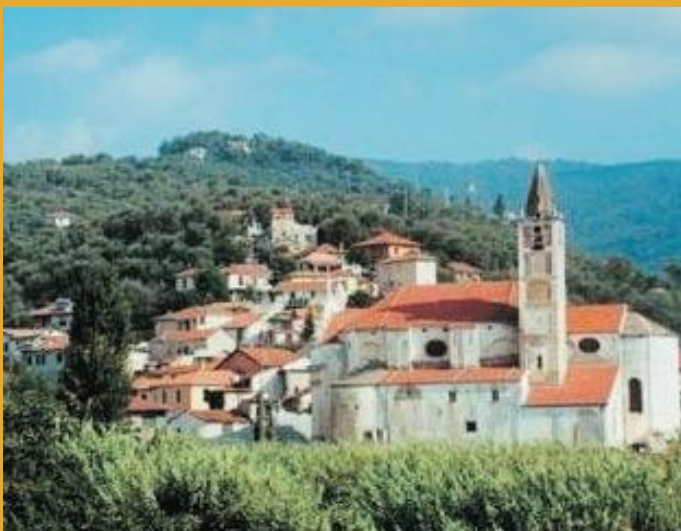

Andamento prezzi medi per immobili nuovi o ristrutturati

Valori medi massimi da
€ 2600 / € 3800



Valori medi minimi da
€ 1900 / € 3000

Anni: 2007 2008 2009 2010 2011 2012 2013 2014

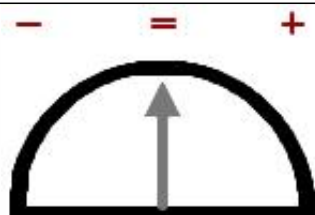

Andamento Mercato 2014

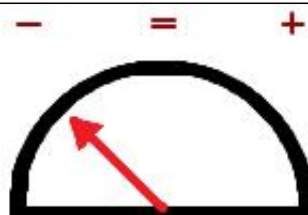

Previsione Mercato 2015: -6.0%

Prezzi abitazioni anno 2014	Quartiere	€	Ristrutturato/Nuovo		In buono stato		Da ristrutturare	
			Minimo	Massimo	Minimo	Massimo	Minimo	Massimo
	Borgate	€	1.900	2.700	1.600	2.400	1.250	1.700
	Centro paese	€	2.600	3.000	1.800	2.600	1.650	1.900

Prezzi parcheggi anno 2014	€	Centro	Semicentro	Periferia	Minimo	Massimo	Altro
Posti auto scoperti	€	10.000	7.000	7.000	---	---	---
Posti auto coperti	€	12.000	10.000	10.000	---	---	---
Box singoli	€	25.000	18.000	15.000	---	---	---



www.liguria.fiaip.it

Filiali Banco di San Giorgio



FILIALE	INDIRIZZO	TELEFONO
Minisportello di ARMA DI TAGGIA	Via Boselli, 62 - 18011 ARMA DI TAGGIA (IM)	0184/477096
BORDIGHERA	Via Treviso, 1 - 18012 BORDIGHERA (IM)	0184/260381
IMPERIA V.LE MATTEOTTI	V.le Matteotti, 13 - 18100 IMPERIA	0183/666199
IMPERIA VIA PUCCINI	Via G.Puccini, 7 - 18100 IMPERIA	0183/272088
VENTIMIGLIA	Via Ruffini, 8/A - 18039 VENTIMIGLIA (IM)	0184/355633
SANREMO	Via Roma, 54 - 18038 SANREMO (IM)	0184/533888