

Geografia:

Il comune di Castellaro fa parte della Comunità Montana Argentina Armea.
Il clima è molto mite per tutto l'anno.

Geography:

The Municipality of Castellaro is part of the Mountain Community of Argentina Armea.
The climate is very mild throughout the year.

Altitudine: 275 m. s.l.m.

Superficie: 8,69 km2

Abitanti: 1.151

Densita': 130 ab./km2

Distanza da Genova: 138,00 km

Distanza da %s: 20,00 km

CAP: 18011

Nome abitanti: Castellaresi

Santo patrono: San Pietro in Vincoli

Giorno festivo: 1° agosto

Altitude: 275 mt. a.s.l.

Surface: 8,69 km2

Inhabitants: 1.151

Density: 130 inhab./km2

Distance from Genova: 138,00 km

Distance from %s: 20,00 km

Postal Code: 18011

Inhabitants Name: Castellaresi

Patron Saint: San Pietro in Vincoli

Local Holiday: 1° of august



Andamento prezzi medi per immobili nuovi o ristrutturati

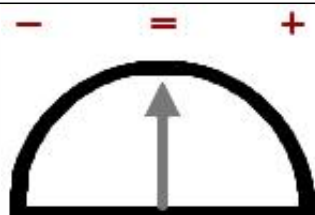
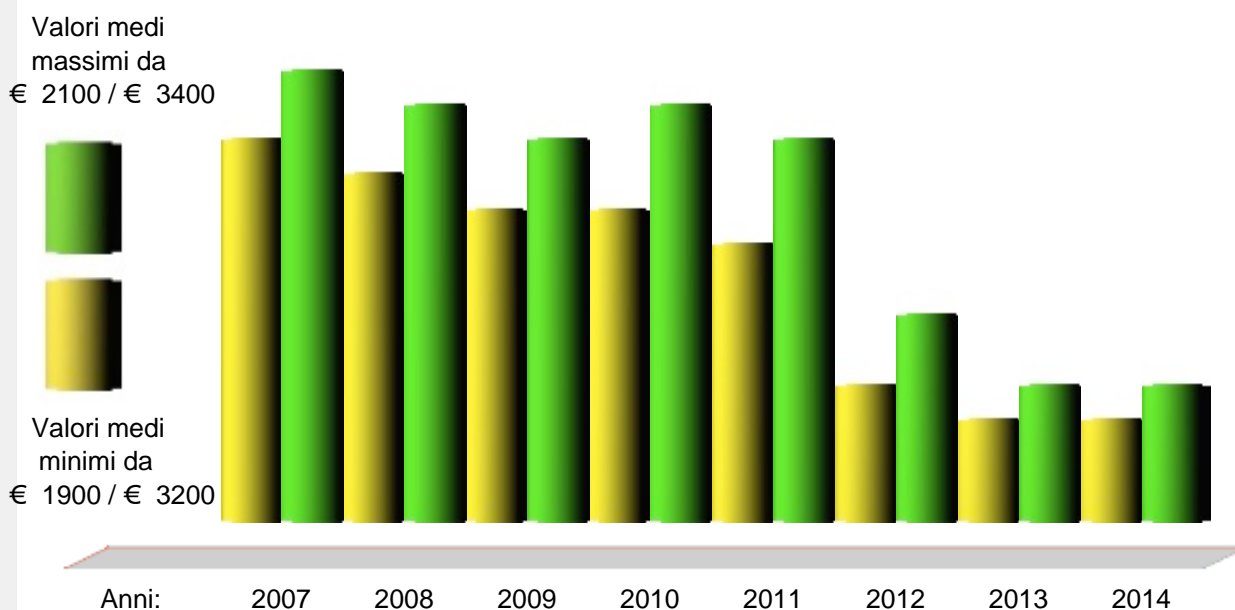

Andamento Mercato 2014

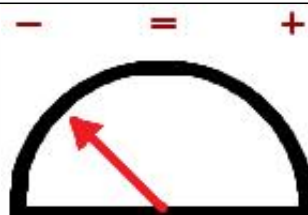

Previsione Mercato 2015: -6.0%

Prezzi abitazioni anno 2014	Quartiere	Ristrutturato/Nuovo		In buono stato		Da ristrutturare	
		Minimo	Massimo	Minimo	Massimo	Minimo	Massimo
	Centro storico	€ 1.800	2.000	1.500	1.800	1.000	1.500
	Semicentro - Borgo Lampedusa	€ 2.000	2.300	1.800	2.000	1.000	1.500
	Semicentro - Castellaro Golf	€ 2.100	2.200	1.800	1.950	1.100	1.400

Prezzi parcheggi anno 2014	Centro	Semicentro	Periferia	Minimo	Massimo	Altro
Posti auto scoperti	€ 14.850	12.850	10.900	---	---	---
Posti auto coperti	€ 17.800	15.850	13.850	---	---	---
Box singoli	€ 23.750	21.800	19.800	---	---	---



www.liguria.fiaip.it

Filiali Banco di San Giorgio

UBI Banco di San Giorgio
Banca Regionale Europea S.p.A.

FILIALE	INDIRIZZO	TELEFONO
Minisportello di ARMA DI TAGGIA	Via Boselli, 62 - 18011 ARMA DI TAGGIA (IM)	0184/477096
BORDIGHERA	Via Treviso, 1 - 18012 BORDIGHERA (IM)	0184/260381
IMPERIA V.LE MATTEOTTI	V.le Matteotti, 13 - 18100 IMPERIA	0183/666199
IMPERIA VIA PUCCINI	Via G.Puccini, 7 - 18100 IMPERIA	0183/272088
VENTIMIGLIA	Via Ruffini, 8/A - 18039 VENTIMIGLIA (IM)	0184/355633
SANREMO	Via Roma, 54 - 18038 SANREMO (IM)	0184/533888