

Geografia:

Il comune di Castel Vittorio fa parte della Comunità Montana Intemelia.

Geography:

The Municipality of Castel Vittorio is part of the Mountain Community of Intemelia.

Altitudine: 420 m. s.l.m.

Superficie: 25,71 km²

Abitanti: 366

Densita': 14 ab./km²

Distanza da Genova: 181,00 km

Distanza da %s: 72,00 km

CAP: 18037

Nome abitanti: Castellesi

Santo patrono: Santo Stefano

Giorno festivo: 26 dicembre

Altitude: 420 mt. a.s.l.

Surface: 25,71 km²

Inhabitants: 366

Density: 14 inhab./km²

Distance from Genova: 181,00 km

Distance from %s: 72,00 km

Postal Code: 18037

Inhabitants Name: Castellesi

Patron Saint: Santo Stefano

Local Holiday: 26 of december

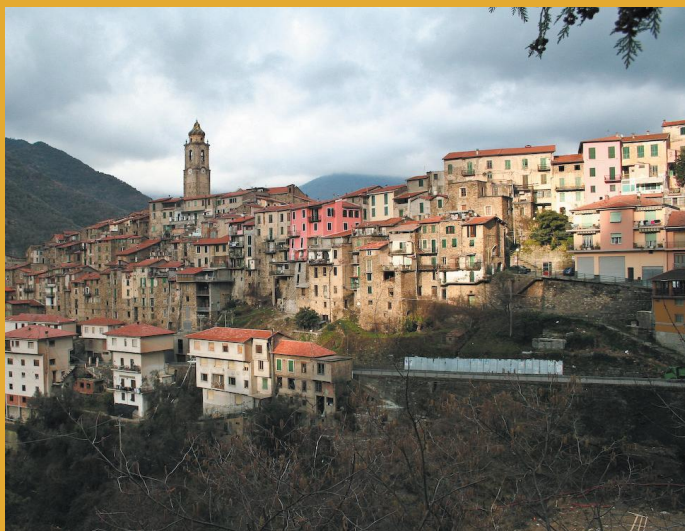

Andamento prezzi medi per immobili nuovi o ristrutturati

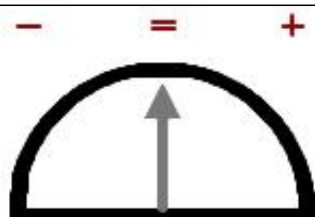
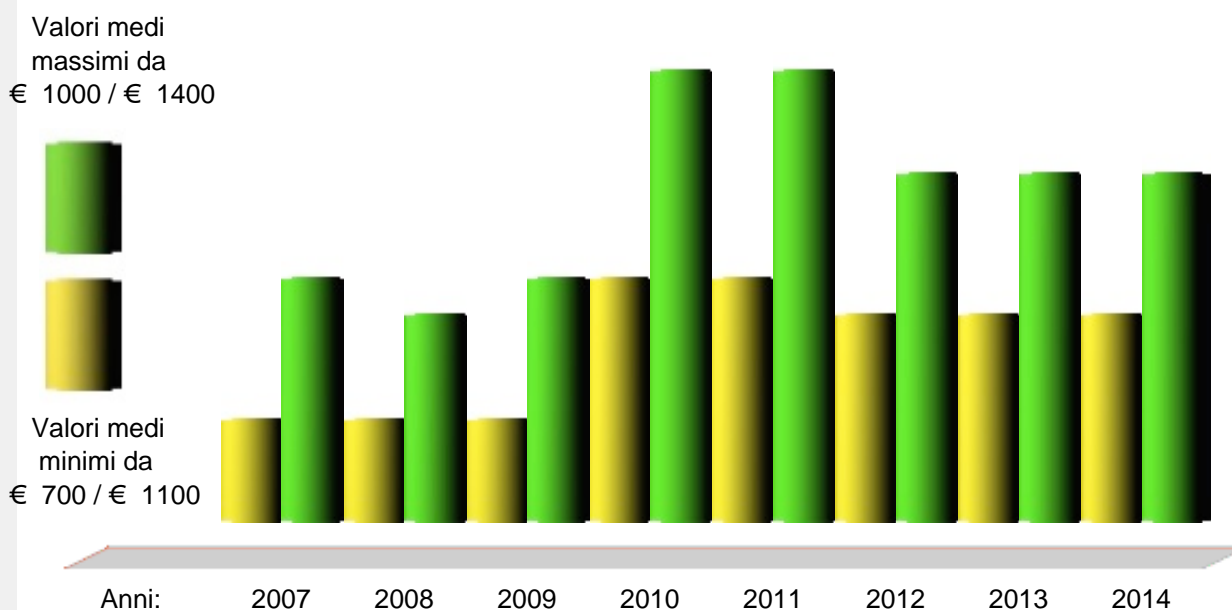

Andamento Mercato 2014

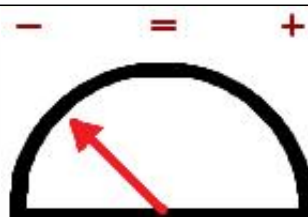

Previsione Mercato 2015: -2.0%

Prezzi abitazioni anno 2014	Quartiere	€	Ristrutturato/Nuovo		In buono stato		Da ristrutturare	
			Minimo	Massimo	Minimo	Massimo	Minimo	Massimo
	Centro paese	€	1.000	1.350	550	700	450	550
	Insedimenti sparsi	€	900	1.150	550	700	400	500

Prezzi parcheggi anno 2014	€	Centro	Semicentro	Periferia	Minimo	Massimo	Altro
Posti auto scoperti	€	6.000	5.000	5.000	---	---	---
Posti auto coperti	€	6.000	6.000	6.000	---	---	---
Box singoli	€	15.000	10.000	8.000	---	---	---



www.liguria.fiaip.it

Filiali Banco di San Giorgio

UBI Banco di San Giorgio
Banca Regionale Europea S.p.A.

FILIALE	INDIRIZZO	TELEFONO
Minisportello di ARMA DI TAGGIA	Via Boselli, 62 - 18011 ARMA DI TAGGIA (IM)	0184/477096
BORDIGHERA	Via Treviso, 1 - 18012 BORDIGHERA (IM)	0184/260381
IMPERIA V.LE MATTEOTTI	V.le Matteotti, 13 - 18100 IMPERIA	0183/666199
IMPERIA VIA PUCCINI	Via G.Puccini, 7 - 18100 IMPERIA	0183/272088
VENTIMIGLIA	Via Ruffini, 8/A - 18039 VENTIMIGLIA (IM)	0184/355633
SANREMO	Via Roma, 54 - 18038 SANREMO (IM)	0184/533888