

#### Geografia:

Il Comune di Piana Crixia è situato in Val Bormida, nel versante settentrionale dell'Appennino Ligure, adiacente il torrente Bormida di Spigno.

Nei pressi del paese si segnala la presenza di una curiosa formazione rocciosa alta circa 15 metri, a forma di fungo.

L'origine di tale formazione rocciosa è probabilmente dovuta al fatto che il masso sovrastante, che costituisce il cappello del fungo, ha protetto dall'erosione la roccia sedimentaria clastica che costituisce lo stelo del fungo.

Per la sua singolarità il fungo è protagonista di parecchie leggende.

Il territorio comunale fa parte della Comunità Montana Alta Val Bormida, e vi ha sede il locale Parco Naturale Regionale di Piana Crixia.

#### Geography:

The Municipality of Piana Crixia is located in the Bormida Valley, on the northern side of the Ligurian Apennines, near the Spigno's Bormida creek.

Near the town include the presence of a curious rock formation about 15 feet high, with the shape of a mushroom.

The origin of such rock formation is probably due to the fact that the overlying rock, which constitutes the cap of the mushroom, has protected from erosion the clastic sedimentary rock which forms the stem of the mushroom.

For its singularity the mushroom is the leading actor of many fables.

The municipal territory is part of the Mountain Community of the High Bormida Valley, and it houses the local Regional and Natural Park of Crixia Plain.

**Altitudine:** 267 m. s.l.m.

**Superficie:** 29,59 km<sup>2</sup>

**Abitanti:** 857

**Densità:** 29 ab./km<sup>2</sup>

**Distanza da Genova:** 80,20 km

**Distanza da %s:** 36,00 km

**CAP:** 17058

**Nome abitanti:** Pianesi

**Santo patrono:** S.S. Martiri Eugenio, Vittore e Corona

**Giorno festivo:** 24 aprile

**Frazioni/Hamlets:** Lodisio, Molino, San Massimo.

**Altitude:** 267 mt. a.s.l.

**Surface:** 29,59 km<sup>2</sup>

**Inhabitants:** 857

**Density:** 29 inhab./km<sup>2</sup>

**Distance from Genova:** 80,20 km

**Distance from %s:** 36,00 km

**Postal Code:** 17058

**Inhabitants Name:** Pianesi

**Patron Saint:** S.S. Martiri Eugenio, Vittore e Corona

**Local Holiday:** 24 of april

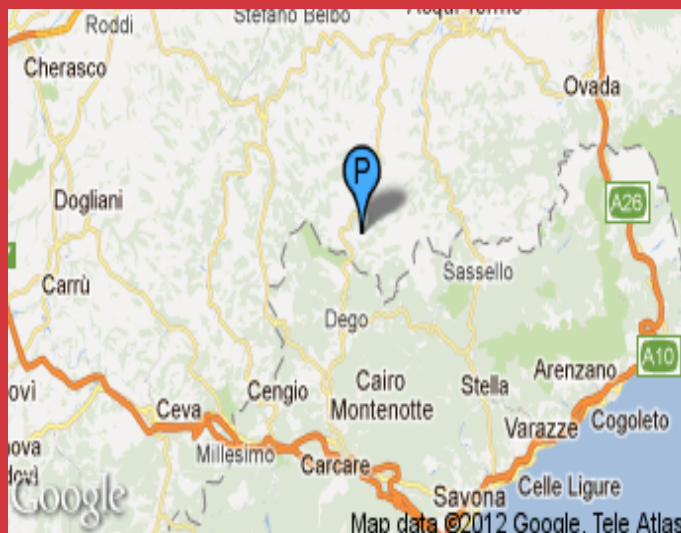

### Andamento prezzi medi per immobili nuovi o ristrutturati

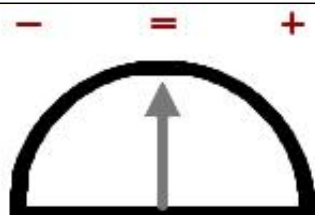
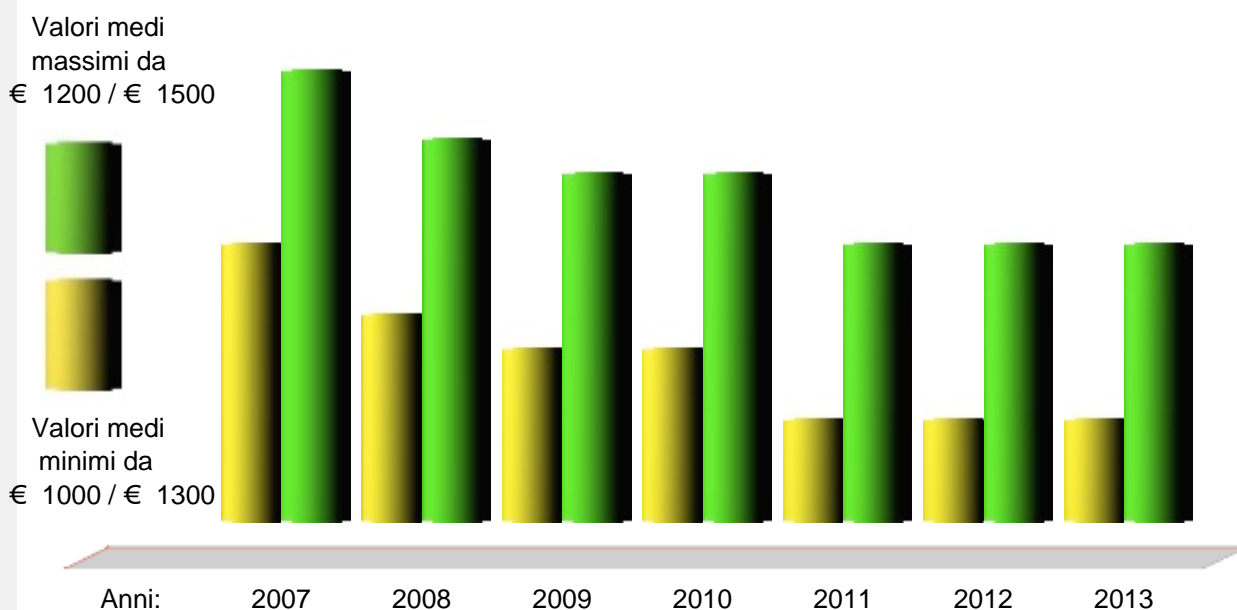

Andamento Mercato 2013



Previsione Mercato 2014: -5.0%

Prezzi abitazioni anno 2013	Ristrutturato/Nuovo		In buono stato		Da ristrutturare	
	Minimo	Massimo	Minimo	Massimo	Minimo	Massimo
Quartiere						
Centro	€ 1.050	1.250	550	900	300	450
Periferia	€ 1.050	1.250	550	900	300	450
Semicentro	€ 1.050	1.250	550	900	300	450

Prezzi parcheggi anno 2013	Centro	Semicentro	Periferia	Minimo	Massimo	Altro
Posti auto scoperti	€ 6.150	5.250	4.400			
Posti auto coperti	€ 10.500	9.600	8.750			
Box singoli	€ 18.350	16.600	15.750			



www.liguria.fiaip.it

Filiali Banco di San Giorgio



FILIALE	INDIRIZZO	TELEFONO
ALBENGA	Piazza Petrarca, 36 - 17031 ALBENGA (SV)	0182/555276
SAVONA PIAZZA SAFFI	P.za Saffi, 11 R - 17100 SAVONA	019/820677
SAVONA CORSO V. VENETO	C.so V.Veneto, 93 - 17100 SAVONA	019/800426
LOANO	Via Stella, 34 - 17025 LOANO (SV)	019/6766663
ALBISOLA	C.so Mazzini, 189 - 17013 ALBISOLA (SV)	019/480020
Minisportello di CELLE LIGURE	Via Boagno, 12 - 17015 CELLE LIGURE (SV)	019/990098
ANDORA	P.za S.Maria, 7 - 17051 ANDORA (SV)	0182/684502
ALASSIO	Via Mazzini, 55 - 17021 ALASSIO (SV)	0182/571454
FINALE LIGURE	Via Concezione, 10 R - 17024 FINALE L. (SV)	019/690755
CAIRO MONTENOTTE	C.so G.Marconi, 240 - 17018 CAIRO M. (SV)	019/511891