

Geografia:

Il comune di Caravonica è situato lungo le pendici del Colle di San Bartolomeo, valico verso la Valle Arroscia, ed il suo territorio comunale fa parte della Comunità Montana dell'Olivo.

Geography:

The Municipality of Caravonica is situated along the slopes of the hill of St.Bartolomeo and the passage to the Arroscia Valley, and its municipal territory is part of the Mountain Community of Olivo.

Altitudine: 360 m. s.l.m.

Superficie: 4,90 km2

Abitanti: 315

Densita': 64 ab./km2

Distanza da Genova: 130,00 km

Distanza da %s: 17,00 km

CAP: 18021

Nome abitanti: Carvonchiesi

Santo patrono: San Michele Arcangelo

Giorno festivo: 29 settembre

Frazioni/Hamlets: San Bartolomeo d'Arzeno.

Altitude: 360 mt. a.s.l.

Surface: 4,90 km2

Inhabitants: 315

Density: 64 inhab./km2

Distance from Genova: 130,00 km

Distance from %s: 17,00 km

Postal Code: 18021

Inhabitants Name: Carvonchiesi

Patron Saint: San Michele Arcangelo

Local Holiday: 29 of september



Andamento prezzi medi per immobili nuovi o ristrutturati

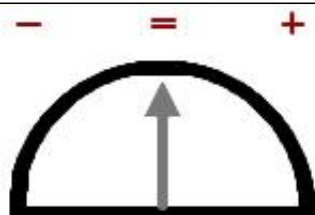
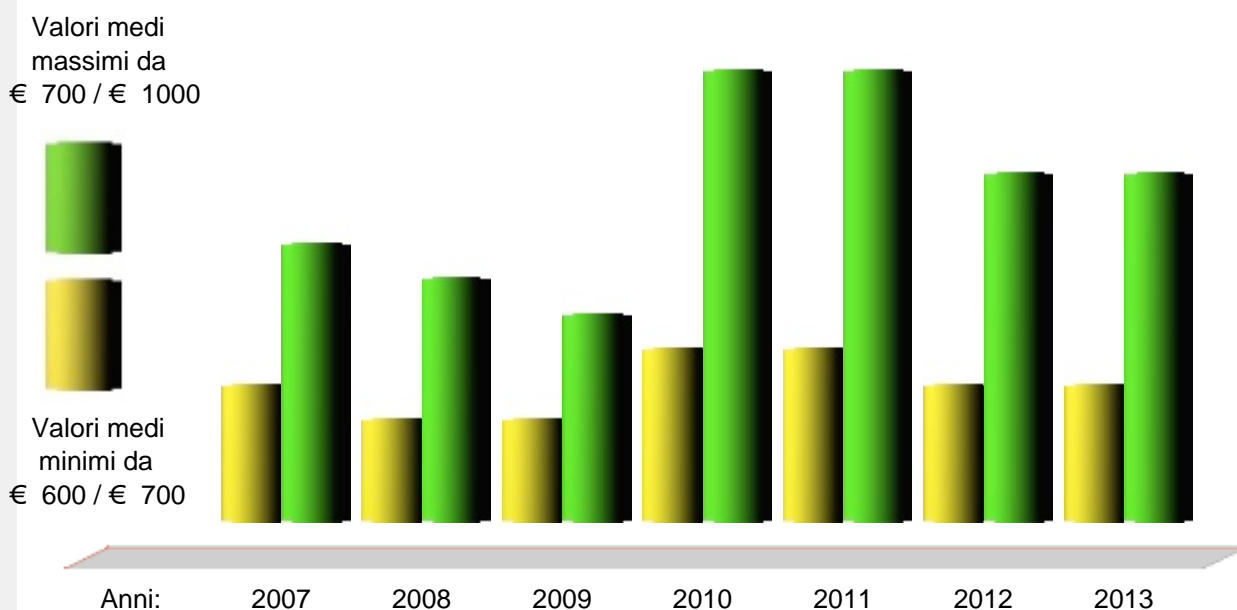

Andamento Mercato 2013

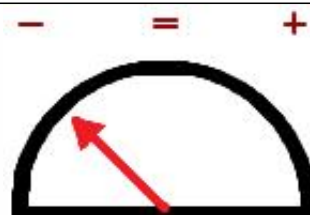

Previsione Mercato 2014: -3.0%

Prezzi abitazioni anno 2013	Ristrutturato/Nuovo		In buono stato		Da ristrutturare	
	Minimo	Massimo	Minimo	Massimo	Minimo	Massimo
Quartiere						
Centro paese	€ 750	1.100	650	900	400	500
Frazioni	€ 600	700	500	650	400	500

Prezzi parcheggi anno 2013	Centro	Semicentro	Periferia	Minimo	Massimo	Altro
Posti auto scoperti	€					
Posti auto coperti	€					
Box singoli	€ 9.000	8.000	6.500			



www.liguria.fiaip.it

Filiali Banco di San Giorgio



FILIALE	INDIRIZZO	TELEFONO
Minisportello di ARMA DI TAGGIA	Via Boselli, 62 - 18011 ARMA DI TAGGIA (IM)	0184/477096
BORDIGHERA	Via Treviso, 1 - 18012 BORDIGHERA (IM)	0184/260381
IMPERIA V.LE MATTEOTTI	V.le Matteotti, 13 - 18100 IMPERIA	0183/666199
IMPERIA VIA PUCCINI	Via G.Puccini, 7 - 18100 IMPERIA	0183/272088
VENTIMIGLIA	Via Ruffini, 8/A - 18039 VENTIMIGLIA (IM)	0184/355633
SANREMO	Via Roma, 54 - 18038 SANREMO (IM)	0184/533888