

Geografia:

Il paese di Airole è situato nell'entroterra della Provincia di Imperia, vicino alle sponde del Torrente Roia (che sfocia poi a Ventimiglia) e si trova a circa 10 km dalla costa. Airole fa parte della Comunità Montana Intemelia.

Geography:

The Municipality of Airole is located in the hinterland of the Province of Imperia, near the banks of the Roia river (which flows towards Ventimiglia) and is located about 10 km from the coast. Airole is part of the Mountain Community of Intemelia.

Altitudine: 149 m. s.l.m.

Superficie: 14,77 km²

Abitanti: 480

Densita': 31 ab./km²

Distanza da Genova: 170,00 km

Distanza da %s: 56,00 km

CAP: 18030

Nome abitanti: Airolesi

Santo patrono: S. Leonardo da Porto M.

Giorno festivo: 26 novembre

Frazioni/Hamlets: Collabassa.

Altitude: 149 mt. a.s.l.

Surface: 14,77 km²

Inhabitants: 480

Density: 31 inhab./km²

Distance from Genova: 170,00 km

Distance from %s: 56,00 km

Postal Code: 18030

Inhabitants Name: Airolesi

Patron Saint: S. Leonardo da Porto M.

Local Holiday: 26 of november



Andamento prezzi medi per immobili nuovi o ristrutturati

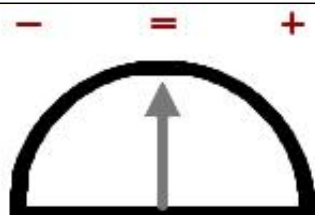
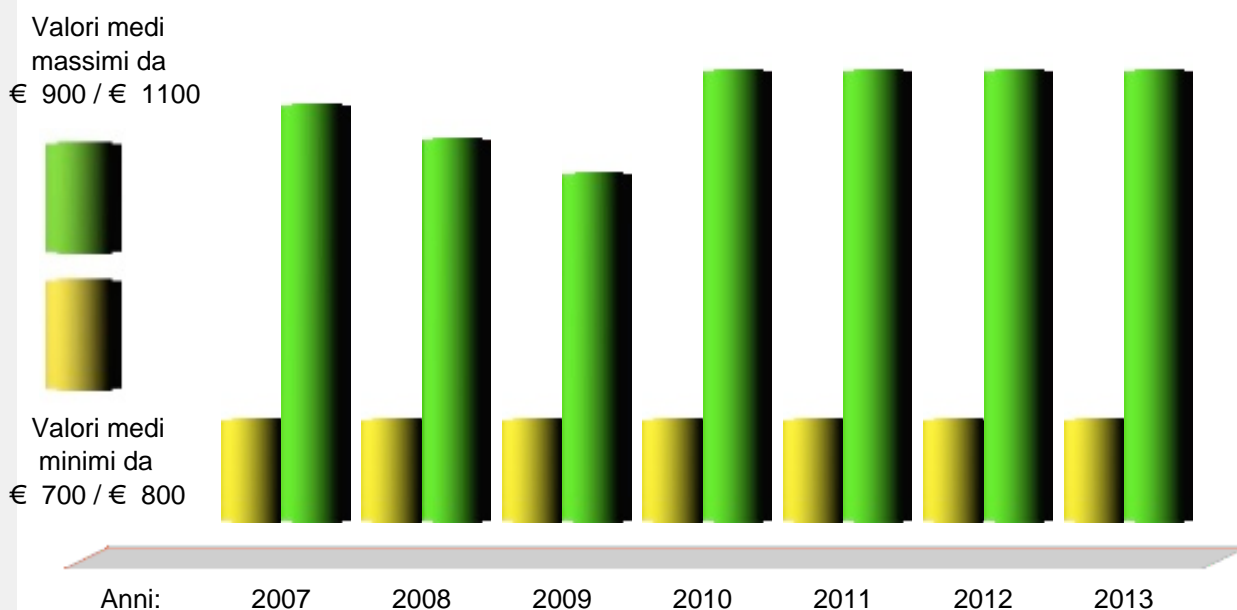

Andamento Mercato 2013



Previsione Mercato 2014: -2.0%

Prezzi abitazioni anno 2013	Ristrutturato/Nuovo		In buono stato		Da ristrutturare	
	Minimo	Massimo	Minimo	Massimo	Minimo	Massimo
Quartiere						
Centro paese	€ 800	1.200	600	750	450	550
Periferia	€ 600	900	500	700	400	550

Prezzi parcheggi anno 2013	Centro	Semicentro	Periferia	Minimo	Massimo	Altro
Posti auto scoperti	€ 7.000	6.000	5.000			
Posti auto coperti	€ 8.000	7.000	6.000			
Box singoli	€ 10.000	9.000	8.000			



www.liguria.fiaip.it

Filiali Banco di San Giorgio



FILIALE	INDIRIZZO	TELEFONO
Minisportello di ARMA DI TAGGIA	Via Boselli, 62 - 18011 ARMA DI TAGGIA (IM)	0184/477096
BORDIGHERA	Via Treviso, 1 - 18012 BORDIGHERA (IM)	0184/260381
IMPERIA V.LE MATTEOTTI	V.le Matteotti, 13 - 18100 IMPERIA	0183/666199
IMPERIA VIA PUCCINI	Via G.Puccini, 7 - 18100 IMPERIA	0183/272088
VENTIMIGLIA	Via Ruffini, 8/A - 18039 VENTIMIGLIA (IM)	0184/355633
SANREMO	Via Roma, 54 - 18038 SANREMO (IM)	0184/533888