

Isola del Cantone (Genova)

Geografia:

Il comune di Isola del Cantone, il più settentrionale della Liguria, è situato sull'Appennino Ligure in Valle Scrivia, alla confluenza del torrente Vobbia nello Scrivia.
Isola del Cantone fa parte della Comunità Montana Alta Valle Scrivia.

Geography:

The Municipality of Isola del Cantone, the most northerly of Liguria, is located in the Ligurian Apennines inside the Scrivia Valley, at the confluence of the torrent Vobbia in the river Scrivia.
Isola del Cantone is part of the Mountain Community of the High Scrivia Valley.

Altitudine: 298 m. s.l.m.

Superficie: 47,80 km²

Abitanti: 1.545

Densità: 31 ab./km²

Distanza da Genova: 40,00 km

CAP: 16017

Nome abitanti: Isolesi

Santo patrono: S.Stefano, S.Innocenzo

Giorno festivo: 2^a domenica agosto

Frazioni/Hamlets: Borlasca, Creverina, Griffoglieto, Marmassana, Mareta, Montecanne, Montessoro, Pietrabissara, Parolo, Vobbietta.

Altitude: 298 mt. a.s.l.

Surface: 47,80 km²

Inhabitants: 1.545

Density: 31 inhab./km²

Distance from Genova: 40,00 km

Postal Code: 16017

Inhabitants Name: Isolesi

Patron Saint: S.Stefano, S.Innocenzo

Local Holiday: 2^a domenica of august

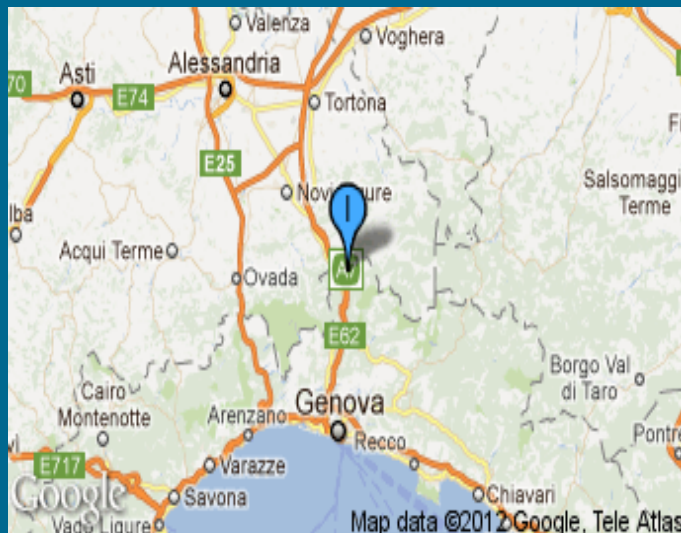
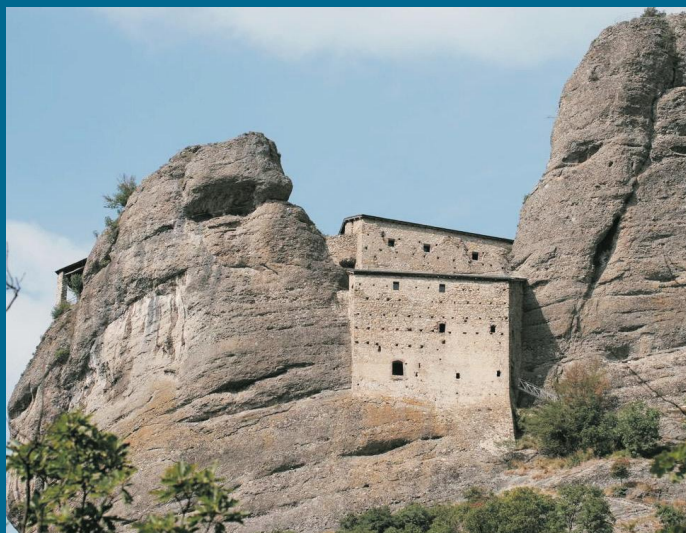

Andamento prezzi medi per immobili nuovi o ristrutturati

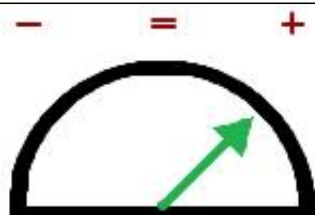
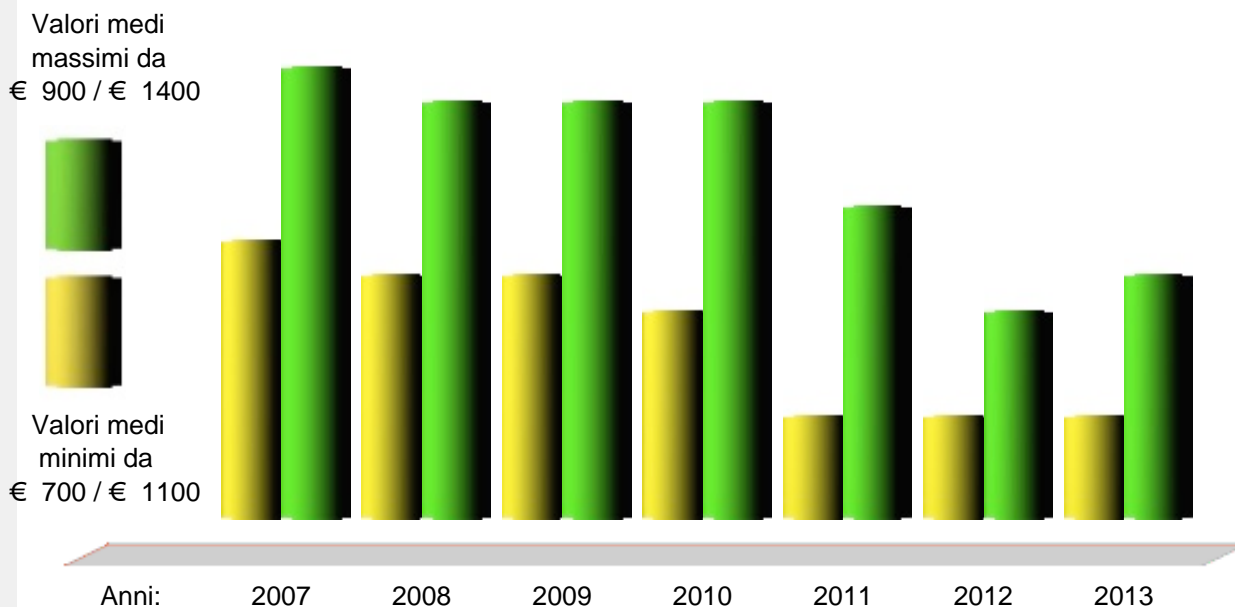

Andamento Mercato 2013



Previsione Mercato 2014: -3.0%

Prezzi abitazioni anno 2013	Ristrutturato/Nuovo		In buono stato		Da ristrutturare	
	Quartiere	Minimo	Massimo	Minimo	Massimo	Minimo
Centro	€ 900	1.300	800	1.000	450	650
Frazione Pietra Bissara	€ 700	800	500	700	300	500
Frazione Prarolo/Mereta	€ 700	900	500	700	400	500

Prezzi parcheggi anno 2013	Centro	Semicentro	Periferia	Minimo	Massimo	Altro
Posti auto scoperti	€					
Posti auto coperti	€					
Box singoli	€ 17.000			12.000	20.000	



www.liguria.fiaip.it

Filiali Banco di San Giorgio



FILIALE	INDIRIZZO	TELEFONO
GENOVA VIA CECCARDI	Via Ceccardi, 1 - 16121 GENOVA	010/55241
GENOVA CORSO TORINO	C.so Torino, 61 R - 16129 GENOVA	010/5702380
GENOVA VIA PASTORINO	Via Pastorino, 118 - 16162 GENOVA	010/7450284
GENOVA VIA SESTRI	Via Sestri, 188 R - 16154 SESTRI P. (GE)	010/6509005
GENOVA PIAZZA LERDA	P.za Lerda, 10R - 16158 VOLTURI (GE)	010/6135556
GENOVA VIA V MAGGIO	Via V Maggio, 101 R - 16148 GENOVA	010/3741456
GENOVA VIA ROLANDO	Via C. Rolando, 161 - 16100 GENOVA	010/4695872
GENOVA VIA MOLASSANA	Via Molassana, 82 R - 16138 GENOVA	010/8366127
GENOVA PIAZZA LEOPARDI	P.za Leopardi, 6 - 16145 GENOVA	010/3627165
GENOVA VIA FIESCHI	Via Fieschi, 11 - 16121 GENOVA	010/530961
RECCO	Via Roma, 56 R - 16036 RECCO (GE)	0185/76351
RAPALLO	Via Alessandro Lamarmora, 4 - 16035 RAPALLO (GE)	0185/62119
CHIAVARI	C.so Dante, 36 - 16043 CHIAVARI (GE)	0185/323784
LAVAGNA	C.so Buenos Aires, 84 - 16033 LAVAGNA (GE)	0185/321649
SESTRI LEVANTE	Via Fascie, 70 - 16039 SESTRI LEVANTE (GE)	0185/485814
BORZONASCA	Via A. Grilli, 15 - 16041 BORZONASCA (GE)	0185/343032
CICAGNA	Via Statale, 8 16040 CICAGNA (GE)	0185/971139
Minisportello di BORZONASCA	Via Capitan Gandolfo, 138 - 16046 MEZZANEGO (GE)	0185/335012
S.STEFANO D'AVETO	Via Razzetti, 11 - 16049 S.STEFANO D'AVETO (GE)	0185/88539