

Geografia:

Il Comune di Magliolo si sviluppa lungo il torrente Maremola.

Originariamente il nucleo abitato di Magliolo era formato da una quindicina di borgate.

Il territorio è di grande interesse naturalistico, e comprende anche resti di archeologia industriale in Val di Ferro, per la presenza fino al 1860 di una "ferriera".

Geography:

The Municipality of Magliolo runs along the Maremola creek.

Originally the inhabited heart of Magliolo consisted of fifteen townships.

Its territory is of great interest, and also includes the remains of industrial archeology in the Valley of Ferro (Iron), for the presence up to 1860 of a "foundry".

Altitudine: 270 m. s.l.m.

Superficie: 19,18 km²

Abitanti: 825

Densita': 42 ab./km²

Distanza da Genova: 86,00 km

Distanza da %s: 33,00 km

CAP: 17020

Nome abitanti: Magliolesi

Santo patrono: S.S. Cosma e Damiano

Giorno festivo: 27 settembre

Frazioni/Hamlets: Canova, Melogno, Isallo.

Altitude: 270 mt. a.s.l.

Surface: 19,18 km²

Inhabitants: 825

Density: 42 inhab./km²

Distance from Genova: 86,00 km

Distance from %s: 33,00 km

Postal Code: 17020

Inhabitants Name: Magliolesi

Patron Saint: S.S. Cosma e Damiano

Local Holiday: 27 of september

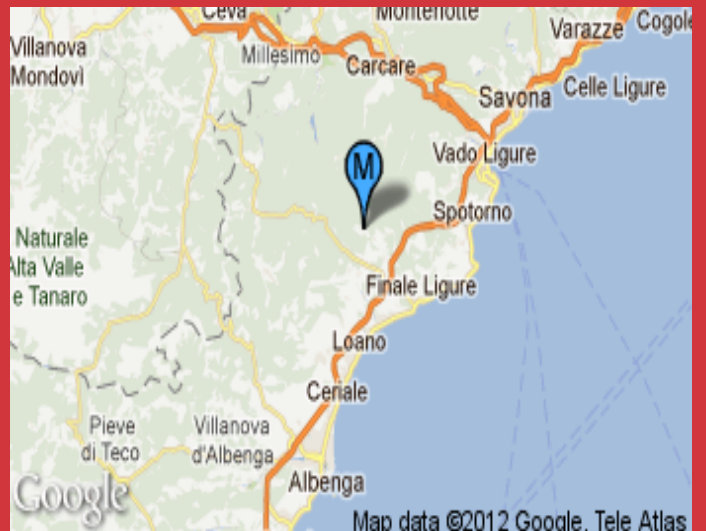

Andamento prezzi di Magliolo

€ 2020
 € 1974
 € 1928
 € 1882
 € 1836
 € 1790
 € 1744
 € 1698
 € 1652
 € 1606
 € 1560

Max. € 2018
 Min. € 1575

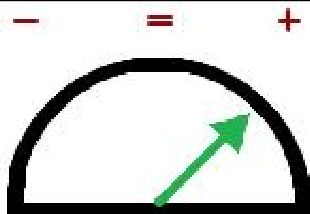
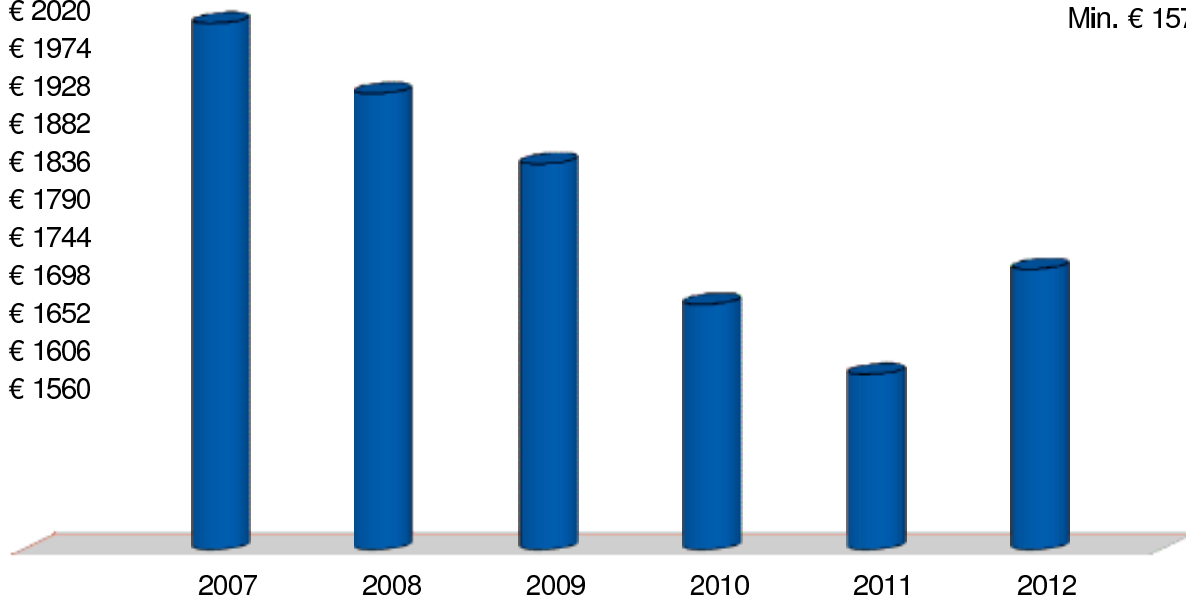

Andamento Mercato 2012

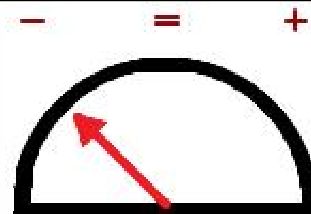

Previsione Mercato 2013: -10.0%

Prezzi abitazioni anno 2012	Ristrutturato/Nuovo		In buono stato		Da ristrutturare	
	Minimo	Massimo	Minimo	Massimo	Minimo	Massimo
Quartiere						
Centro	1.700	2.200	1.300	1.500	1.000	1.200
Periferia	1.400	1.600	1.000	1.200	800	900

Prezzi parcheggi anno 2012	Centro	Semicentro	Periferia	Minimo	Massimo	Altro
Posti auto scoperti	5.000		5.000			
Posti auto coperti	10.000		10.000			
Box singoli	25.000		20.000			

Realizzato dalla



www.guidavalorecasa.it
www.liguria.fiaip.it