

Geografia:

Il comune di Beverino fa parte della Comunità Montana della Media e Bassa Val di Vara e del Parco naturale regionale di Montemarcello - Magra.

Geography:

The Municipality of Beverino is part of the Mountain Community of the Middle and Lower Vara Valley and of the Regional and Natural Park of Montemarcello - Magra.

Altitudine: 73 m. s.l.m.

Superficie: 36,01 km²

Abitanti: 2.339

Densita': 66 ab./km²

Distanza da Genova: 84,00 km

Distanza da %s: 14,00 km

CAP: 19020

Nome abitanti: Beverinesi

Santo patrono: Esaltazione della Santa Croce

Giorno festivo: 14 settembre

Altitude: 73 mt. a.s.l.

Surface: 36,01 km²

Inhabitants: 2.339

Density: 66 inhab./km²

Distance from Genova: 84,00 km

Distance from %s: 14,00 km

Postal Code: 19020

Inhabitants Name: Beverinesi

Patron Saint: Esaltazione della Santa Croce

Local Holiday: 14 of september



Andamento prezzi di Beverino

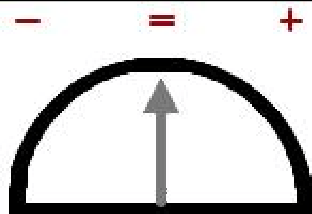
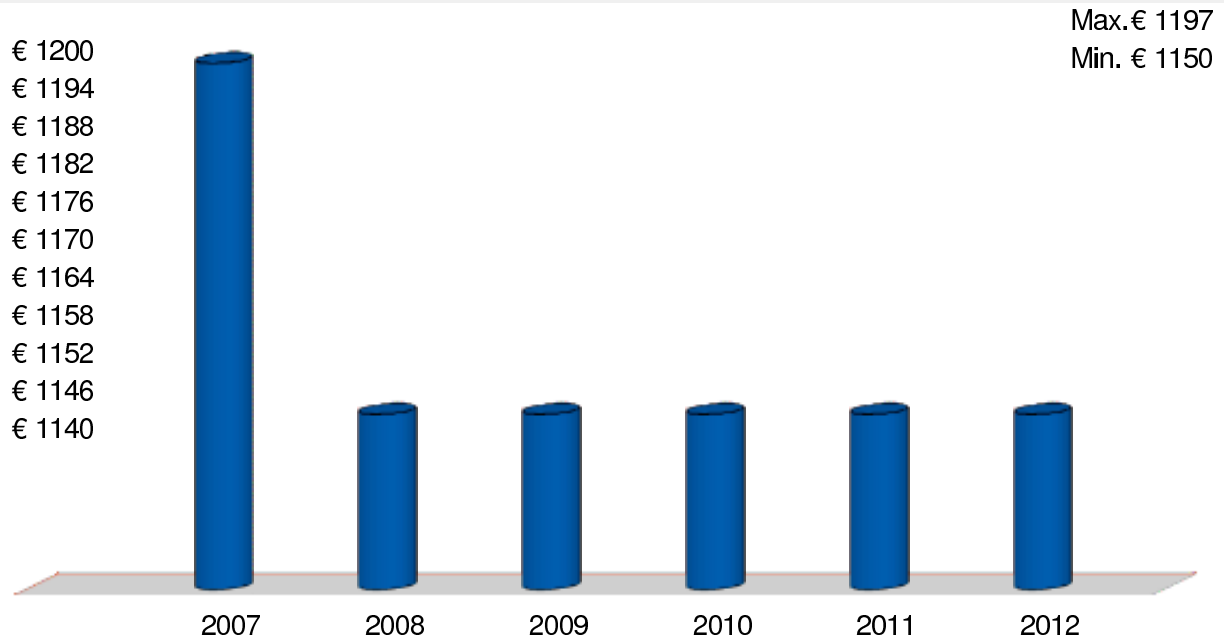

Andamento Mercato 2012

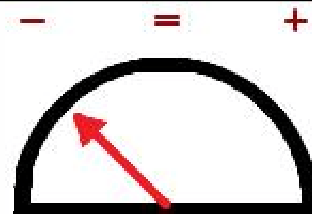

Previsione Mercato 2013: -3.0%

Prezzi abitazioni anno 2012	Ristrutturato/Nuovo		In buono stato		Da ristrutturare	
	Minimo	Massimo	Minimo	Massimo	Minimo	Massimo
Quartiere						
Paese	1.000	1.300	800	1.100	500	700

Prezzi parcheggi anno 2012	Centro	Semicentro	Periferia	Minimo	Massimo	Altro
Posti auto scoperti						
Posti auto coperti						
Box singoli	10.000					

Realizzato dalla



www.guidavalorecasa.it
www.liguria.fiaip.it