

Geografia:

Il Comune di Valbrevenna è situata in Valle Scrivia ed il suo territorio fa parte della Comunità Montana Alta Valle Scrivia insieme ad altri nove comuni liguri e del Parco naturale regionale dell'Antola.

Geography:

The Municipality of Valbrevenna is located in the Scrivia Valley and its territory is part of the Mountain Community of the Hoght Scrivia Valley along with nine other towns of Liguria and of the Reginal Natural Park of Antola.

Altitudine: 533 m. s.l.m.

Superficie: 35,20 km²

Abitanti: 786

Densita': 22 ab./km²

Distanza da Genova: 34,00 km

CAP: 16010

Nome abitanti: Valbrevennesi

Santo patrono: Nostra Signora dell'Acqua

Giorno festivo: 9 luglio

Frazioni/Hamlets: Baio, Carsassina, Carsi, Casareggio, Cerviasca, Chiappa, Clavarezza, Cornareto, Frassinello, Frassineto, Gorra, Nenno, Pareto, Piancassina, Porcile, Prele, Senarega, Ternano, Tonno, V.Fontana.

Altitude: 533 mt. a.s.l.

Surface: 35,20 km²

Inhabitants: 786

Density: 22 inhab./km²

Distance from Genova: 34,00 km

Postal Code: 16010

Inhabitants Name: Valbrevennesi

Patron Saint: Nostra Signora dell'Acqua

Local Holiday: 9 of july

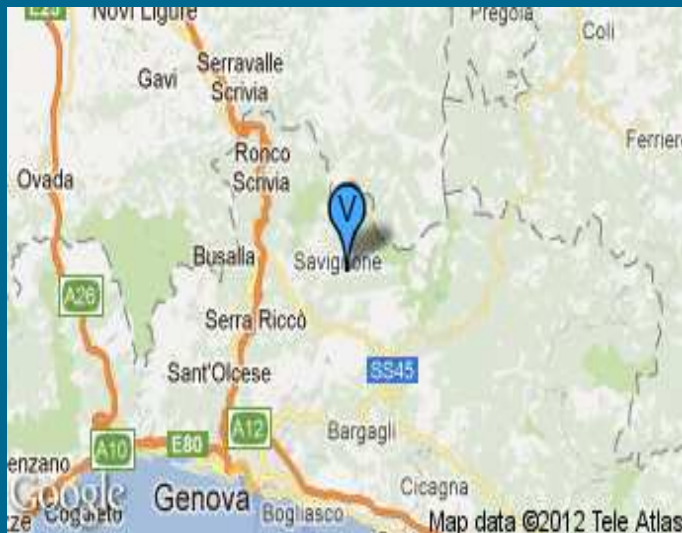

Andamento prezzi di Valbrevenna

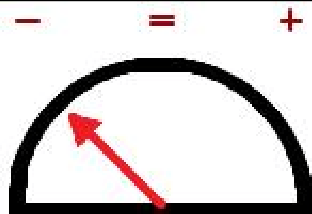
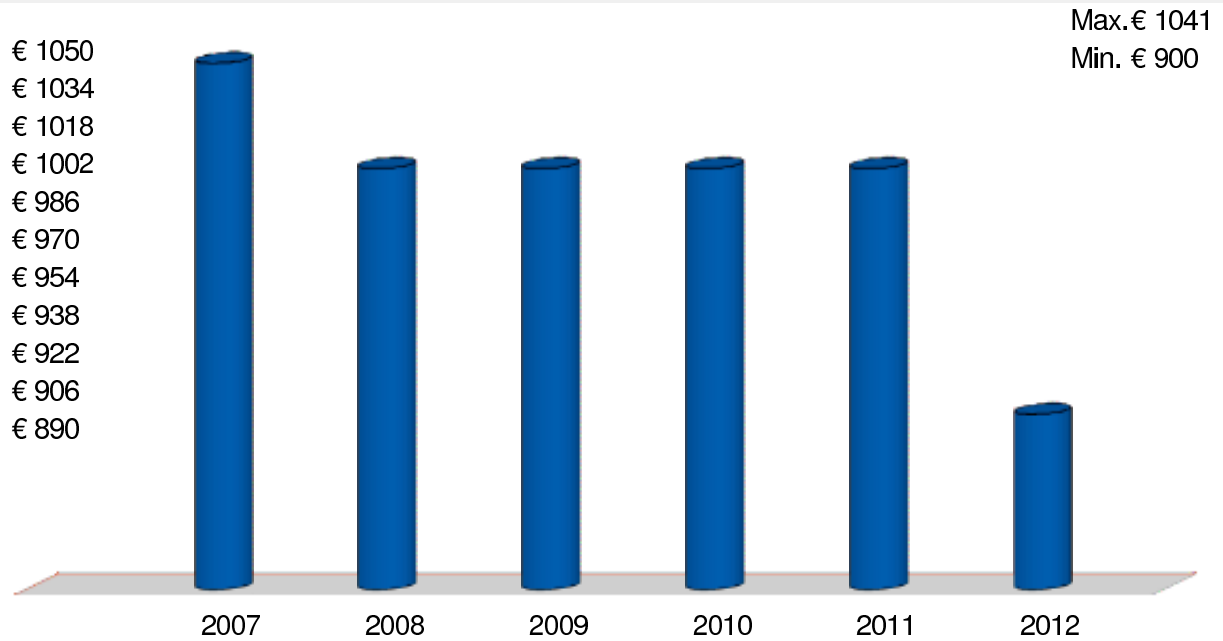

Andamento Mercato 2012

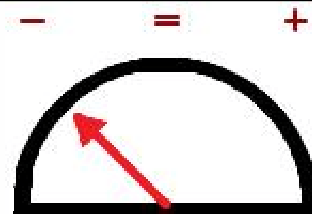

Previsione Mercato 2013: -5.0%

Prezzi abitazioni anno 2012	Ristrutturato/Nuovo		In buono stato		Da ristrutturare	
	Minimo	Massimo	Minimo	Massimo	Minimo	Massimo
Quartiere						
Centro	1.000	1.200	700	1.000	400	600
In frazione	600	800	500	600	250	350

Prezzi parcheggi anno 2012	Centro	Semicentro	Periferia	Minimo	Massimo	Altro
Posti auto scoperti						
Posti auto coperti						
Box singoli	10.000		6.000			

Realizzato dalla



www.guidavalorecasa.it
www.liguria.fiaip.it