

Geografia:

Il Comune di Santo Stefano d'Aveto è ubicato in Val d'Aveto nei pressi del torrente Aveto. Santo Stefano d'Aveto fa parte della Comunità Montana Valli Aveto, Graveglia e Sturla insieme ad altri quattro comuni liguri e del Parco naturale regionale dell'Aveto. Alla città è stata conferita nel 2007 la Bandiera Arancione dal Touring Club Italiano.

Geography:

The Municipality of Santo Stefano d'Aveto is located in the Aveto Valley near the stream Aveto. Santo Stefano d'Aveto is part of the Mountain Community of the Aveto, Graveglia and Sturla Valleys and along with four other Ligurian Municipalities and of the Regional and Natural Park of Aveto. The city was awarded in 2007 the Orange Flag by the Italian Touring Club.

Altitudine: 1.012 m. s.l.m.

Superficie: 55,40 km²

Abitanti: 1.251

Densita': 23 ab./km²

Distanza da Genova: 71,40 km

CAP: 16049

Nome abitanti: Santostefanesi

Santo patrono: Nostra Signora di Guadalupe

Giorno festivo: domenica successiva al 16 agosto

Frazioni/Hamlets: Allegrezze, Alpicella, Amborzasco, Ascona, Casoni, Comaleta, Gavadi, Gramizza, La Villa, Pievevta, Villaneri.

Altitude: 1.012 mt. a.s.l.

Surface: 55,40 km²

Inhabitants: 1.251

Density: 23 inhab./km²

Distance from Genova: 71,40 km

Postal Code: 16049

Inhabitants Name: Santostefanesi

Patron Saint: Nostra Signora di Guadalupe

Local Holiday: domenica successiva al 16 of august

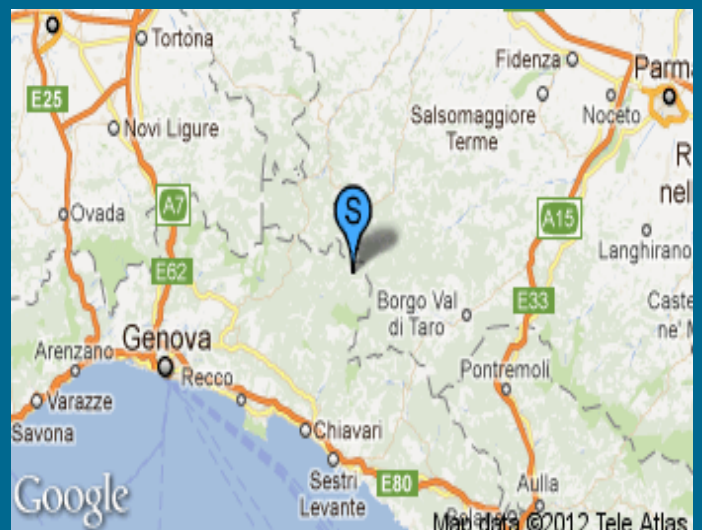

Andamento prezzi di Santo Stefano d'Aveto

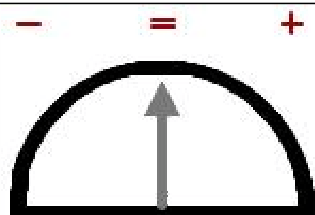
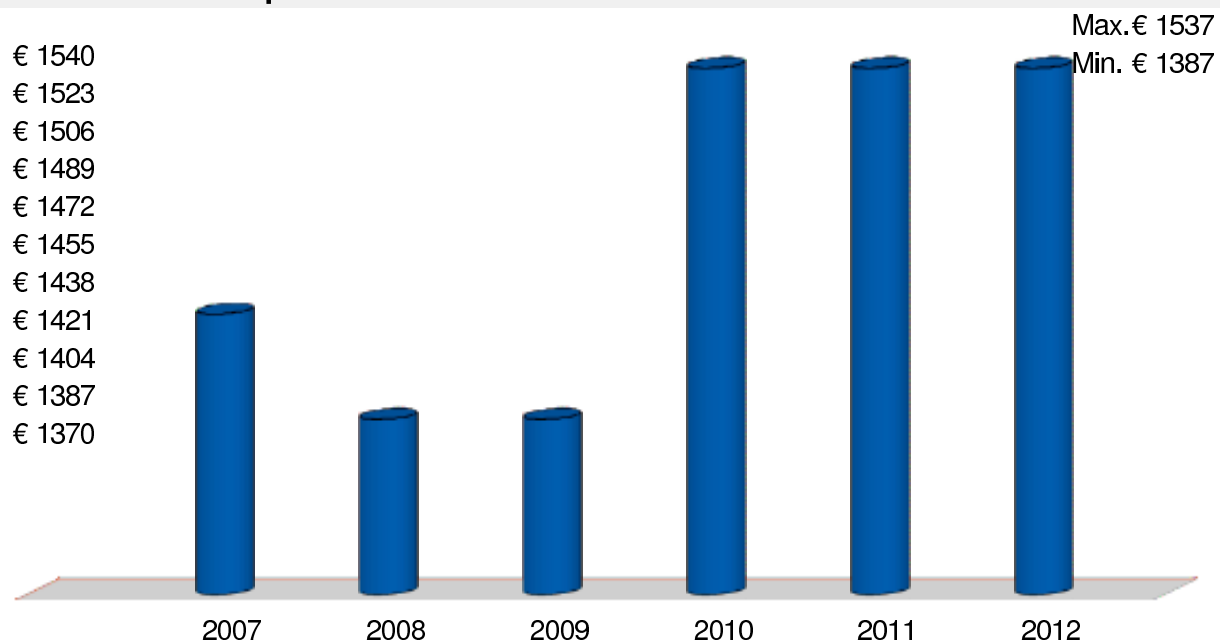

Andamento Mercato 2012

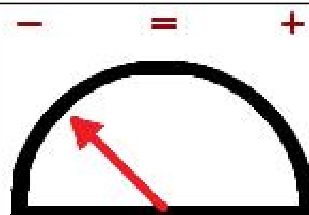

Previsione Mercato 2013: -2.0%

Prezzi abitazioni anno 2012	Ristrutturato/Nuovo		In buono stato		Da ristrutturare	
	Minimo	Massimo	Minimo	Massimo	Minimo	Massimo
Quartiere						
Centro	1.500	2.100	1.000	1.400	1.000	1.200
Localita Allegrezze	1.200	1.500	1.000	1.200	800	1.000
Localita Casoni	1.000	1.300	800	1.000	500	800
Localita Rocca d Aveto	1.700	2.000	1.000	1.500	800	1.000

Prezzi parcheggi anno 2012	Centro	Semicentro	Periferia	Minimo	Massimo	Altro
Posti auto scoperti	10.000	8.000	7.000			
Posti auto coperti	15.000	10.000	9.000			
Box singoli	20.000	18.000	15.000			

Realizzato dalla



www.guidavalorecasa.it
www.liguria.fiaip.it