

Geografia:

Il centro di Camogli è situato all'estremità occidentale del promontorio di Portofino, nella Riviera di Levante in Liguria.

Appartiene a Camogli la parte più ampia del Parco naturale regionale di Portofino.

Lo specchio acqueo antistante il promontorio fa parte dell'Area Marina Protetta di Portofino.

L'aspetto più rilevante della cittadina è la presenza di edifici colorati che si affacciano sulla spiaggia.

I colori e le linee più chiare orizzontali servivano ai marinai per riconoscere la propria abitazione.

Geography:

The center of Camogli is located at the end of the western promontory of Portofino, in the Riviera di Levante in Liguria.

The wider part of the Natural Regional Park of Portofino belongs to Camogli.

The water in front of the promontory is part of the Protected Marine Area of Portofino.

The most important aspect of the town is the presence of colorful buildings overlooking the beach.

The colors and the lighter horizontal lines were used by sailors to recognize its own house.

Altitudine: 9 m. s.l.m.

Superficie: 9,90 km2

Abitanti: 5.674

Densita': 576 ab./km2

Distanza da Genova: 26,00 km

CAP: 16032

Nome abitanti: Camogliani

Santo patrono: Nostra Signora

Giorno festivo: 2 luglio

Frazioni/Hamlets: Ruta, San Fruttoso, San Rocco.

Altitude: 9 mt. a.s.l.

Surface: 9,90 km2

Inhabitants: 5.674

Density: 576 inhab./km2

Distance from Genova: 26,00 km

Postal Code: 16032

Inhabitants Name: Camogliani

Patron Saint: Nostra Signora

Local Holiday: 2 of July

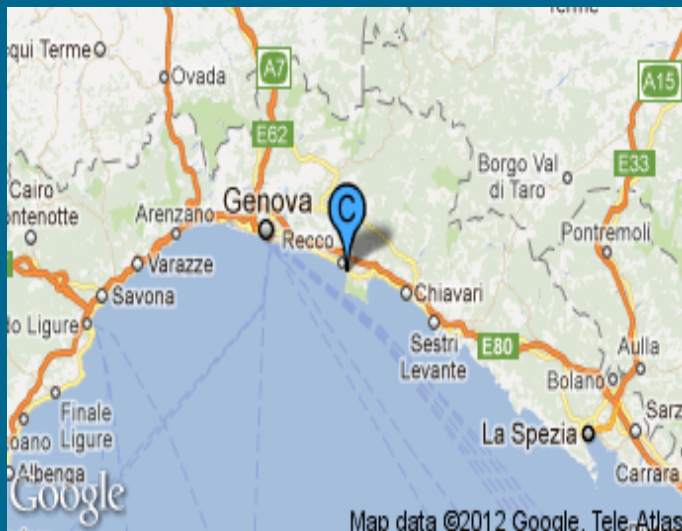
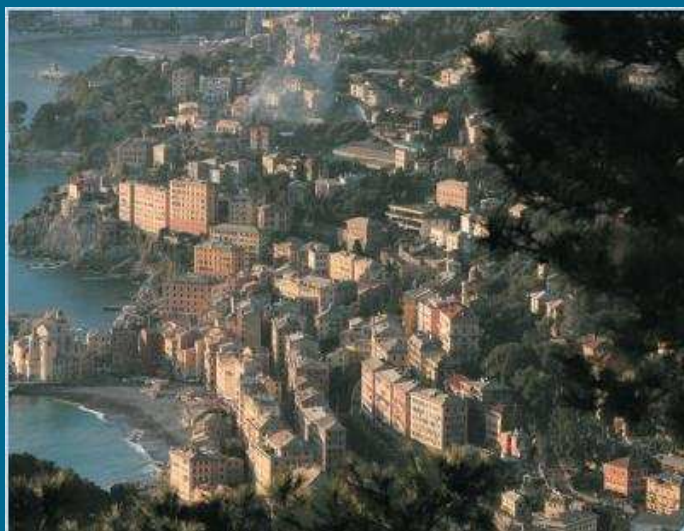

Andamento prezzi di Camogli

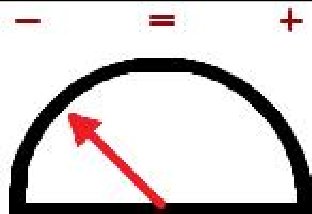
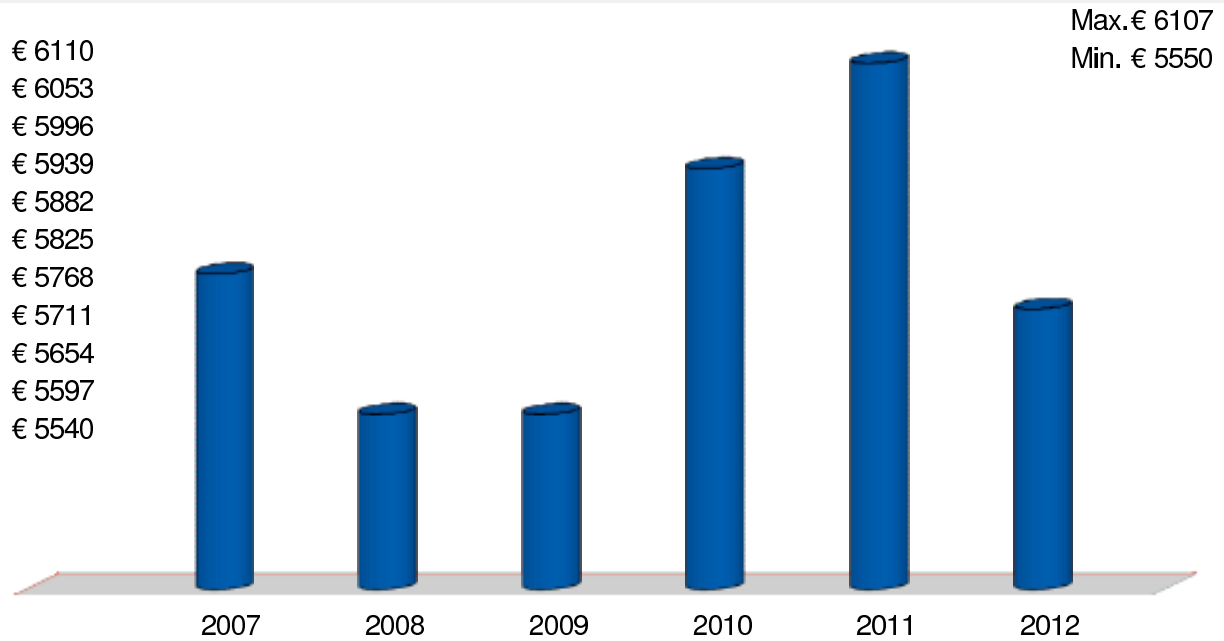

Andamento Mercato 2012

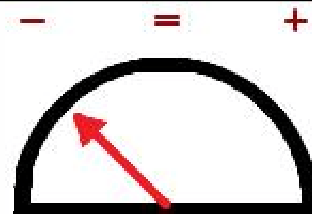

Previsione Mercato 2013: -1.0%

Prezzi abitazioni anno 2012	Ristrutturato/Nuovo		In buono stato		Da ristrutturare	
	Minimo	Massimo	Minimo	Massimo	Minimo	Massimo
Quartiere						
Bana	3.200	3.800	2.200	3.200	1.500	2.500
Boschetto	4.000	6.000	3.000	4.500	2.700	3.500
Frontemare/Porto	7.000	11.000	6.300	9.000	5.000	6.300
Ruta	4.200	5.800	3.500	4.500	3.000	4.000
S. Rocco	5.000	6.900	4.000	5.000	3.500	4.300
Semicentro	5.000	6.800	4.500	5.800	3.500	4.500
Via Repubblica	5.000	6.800	4.000	5.500	3.000	4.000

Prezzi parcheggi anno 2012	Centro	Semicentro	Periferia	Minimo	Massimo	Altro
Posti auto scoperti	35.000	30.000	25.000			
Posti auto coperti						
Box singoli	100.000	70.000	60.000			

Realizzato dalla



www.guidavalorecasa.it
www.liguria.fiaip.it